



**DEPARTAMENTO DE ORGANIZACIÓN
DE EMPRESAS**

**INFORME ANUAL DE ACTIVIDADES
CURSO 2.004 – 2.005**

CONTENIDO

Aportaciones	3
Carta del director	3
Hechos principales del año	4
Aplicación del PLAN estratégico	4
Docencia.....	5
Investigación	8
Gestión	9
Personal del departamento	12
Personal docente e investigador.....	12
Personal de administración y servicios	17
Estructura de dirección.....	18
Secciones	18
Docencia	23
Asignaturas de las titulaciones homologadas de primer y segundo ciclo.....	23
Doctorado	28
Tesis leídas	30
Publicaciones	31
Artículos en revistas técnicas y científicas	31
Libros.....	32
Capítulos de libros	32
Actas de congresos	33
Reports de investigación y de trabajo	35
Publicaciones docentes.....	37
Otras actividades	38
Participación en órganos de gobierno	38
Premios	38
Proyectos de investigación financiados en convocatorias competitivas.....	38
Formación continuada.....	38
Convenios	41
Memoria Económica	42
Estado de Cuentas. Capítulo II	42

APORTACIONES

Una vez mes quiero dirigirme a todos los que integráis nuestro departamento, con la satisfacción por los objetivos conseguidos pero con el espíritu de superación que nos incita en mejorar cada vez más. Durante curso 2004-2005, en efecto, el departamento ha cumplido los objetivos de la planificación estratégica en un 97%, lo que supone un hito –casi conseguido. Ante aquello que nos pide el rectorado, y al que nosotros mismos nos comprometimos, podemos estar más o menos satisfechos, siempre y cuando tengamos en nuestro horizonte el espíritu de superación al que me he referido proponiéndonos para el próximo curso sobrepasar el 100% de los objetivos. ¿Por qué no?

Me preocupa más, en cambio, otra cuestión: ¿estamos cumpliendo con la sociedad? Es más, ¿estamos preparados para hacerlo en el futuro? Avanzo la respuesta: posiblemente menos de lo que sería necesario –los retos son enormes, más de lo que pensamos a veces.

Nuestra responsabilidad es muy grande. Buena parte de los técnicos de Cataluña y, por lo tanto, una parte significativa de los de España, han recibido su primera y a menudo única formación en gestión a nuestras clases. La competencia, en todos los sectores industriales y de servicios, se endurece cada vez más. Las nuevas áreas de desarrollo (China, India, etc.) dedican enormes esfuerzos a la ciencia y la técnica y con suficiente éxito. Está claro, por lo tanto, que el hecho de que los técnicos que nosotros formamos tengan una muy buena formación, técnica pero también en gestión, es y será en el futuro un elemento clave.

A la hora de valorar qué papel hacemos nosotros, es preciso comenzar por remarcar una evidencia que no siempre tenemos en cuenta: la UPC no tiene Escuela de negocios, ni Facultad de ciencias empresariales que haga su papel, una carencia que compartimos con la mayoría de universidades técnicas del mundo latino. Eso tiene diversas consecuencias: la primera, que no se puede comparar directamente nuestra actividad en temas de gestión con la de otras universidades que sí tienen una institución de dicho tipo –de hecho, todas las otras universidades catalanas tienen. Otra, es que no podemos hacer, o nos son más difícil de hacer, actividades que a otras universidades hacen las Escuelas de negocios.

Hay otra cuestión muy remarcable: las actuaciones de la gente de nuestro departamento a través de otros organismos son muy intensas. La capacidad de iniciativa de nuestra gente supera en mucho el ámbito de un departamento universitario, hasta el punto de que, a veces, tenemos una cierta sensación de dispersión. Actuando a través de organismos diferentes del propio departamento hemos conseguido que la UPC sea líder en temas de producción, edificación y creación de empresas tecnológicas, entre otros.

Puede que esta manera de actuar nos provoque algunas decepciones, ya que el departamento queda a veces en segundo plano y su fuerza es poco visible. Como servidores públicos tenemos que estar atentos al resultado efectivo de nuestro trabajo, más que al lucimiento propio. Bajo este punto de vista, operar a través de estructuras apropiadas a cada caso es efectivo y da más flexibilidad y rapidez de respuesta. En línea con el comportamiento general de nuestra universidad y del sistema universitario, es preciso esperar una actividad cada vez más intensa y efectiva a través de las escuelas, institutos, fundaciones y otros organismos. No dudéis que desde el departamento estas actividades se alientan y se apoyan tanto como sea necesario, siempre con el objetivo de cumplir con nuestra función social. Así pues, ánimo y adelante y, una vez más, muchas gracias a todos por la vuestra colaboración.

Lluís Cuatrecasas i Arbós
Director del DOE

HECHOS PRINCIPALES DEL AÑO

APLICACIÓN DEL PLAN ESTRATÉGICO

Durante el curso 2004-05 se ha sido ejecutando en nuestra Universidad la segunda etapa del Proceso de Planificación Estratégica que comenzó en septiembre del 2003 y acabará en septiembre del 2006.

En nuestro Departamento nos hemos centrado en conseguir de nuevo un alto nivel de cumplimiento de los objetivos previamente pactados con la dirección de la Universidad. Recordemos que el curso 2003-04 el nivel de cumplimiento fue del 92,59%. Pues bien, este curso 2005-06 ha sido del 97,15%.

El resultado en detalle es el siguiente:

OBJECTIVO ESTRATÉGICO	PESO GLOBAL	VALORACIÓN OBTENIDA	VALORACIÓN PONDERADA
Calidad del aprendizaje	20	1,04	20,8
Calidad del doctorado	10	0,39	3,9
Eficiencia del doctorado	10	1,11	11,1
Producción científica	15	0,95	14,25
Implicación en la investigación y en la transferencia de resultados de la investigación	15	0,81	12,15
Sociedad y territorio	5	1,03	5,15
Medio ambiente	5	0,86	4,3
Estructura y organización	5	1,04	5,2
Formación interna	5	1,14	5,7
TIC	10	1,46	14,6
TOTAL	100		97,15%

La consecuencia económica de este resultado es el incremento del presupuesto del Departamento en 10.021,5€ (representa el 13,35% del presupuesto final del Departamento). Esta cifra ha incrementado este año y queda consolidada en el presupuesto base del Departamento en los próximos años.

Para el curso 2005-06 el incremento máximo a alcanzar en el presupuesto del Departamento, en el caso del cumplimiento 100% de los objetivos, será de 15.325,79€. Esta cifra representa el 16,74% del presupuesto máximo alcanzable por el Departamento. También como este curso, esta cifra es incremento para el año corriente y queda consolidada en el presupuesto base del Departamento para los próximos años.

El equipo de seguimiento de la Planificación Estratégica durante el curso 2004-05 ha sido coordinado por el Subdirector del Departamento Josep Coll y compuesto por Joan Martínez, Josep Comajuncosa, Jordi Olivella, Joan Sardà, Luciano del Álamo, Anna Cortinas, Olga Pons y Jaume Mussons, y ha contado con el soporte administrativo de Ana Belén Cortinas y Marta Herranz.

DOCENCIA

Docencia de primer y segundo ciclo.

El Departamento mantiene su volumen de docencia, con pequeños ajustes. El gráfico explica la situación por centros.

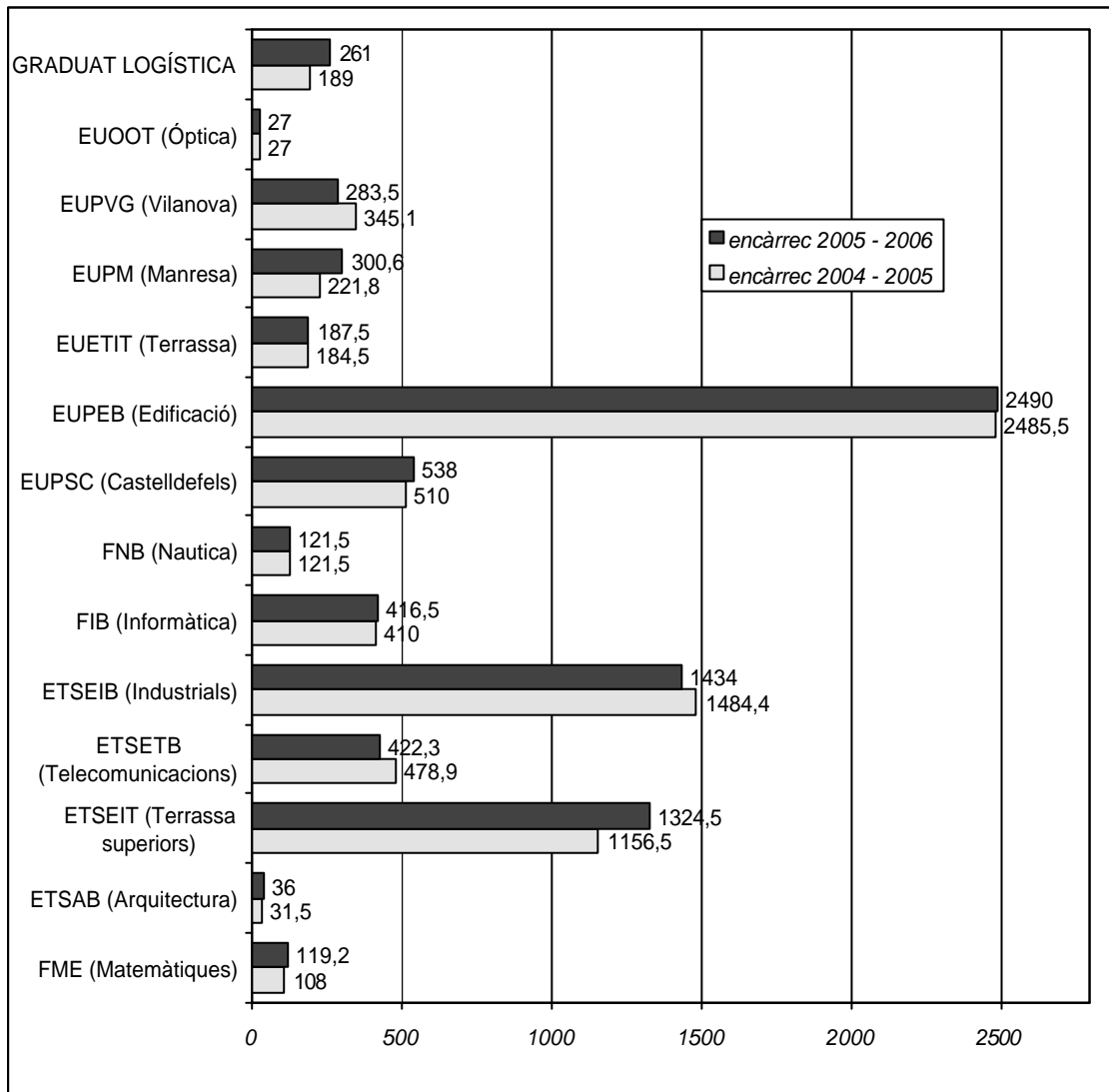

Encargo docente en horas anuales, por escuelas, de primer y segundo ciclo.

Nuevas titulaciones

Es preciso destacar que la Escuela Politécnica Superior de Edificación de Barcelona, con una participación muy significativa de miembros del Departamento, ha puesto en marcha los estudios que dan acceso a la doble titulación de:

-Ingeniero en Organización Industrial, orientado a la Edificación.

-Graduado Superior en Gestión en la Edificación, título propio de la Universidad Politécnica de Cataluña.

Con ello se pretende dar respuesta a la necesidad de formación solicitada por empresas y organizaciones que necesitan incorporar profesionales altamente cualificados con el objetivo de organizar, gestionar y coordinar las actividades propias de la edificación. En este sentido, es preciso hacer especial consideración a la realidad económica y empresarial española, donde la falta de investigación en este campo lastra el desarrollo económico. Con estos nuevos estudios se facilita el acceso al doctorado, lo que posibilitará fomentar una investigación de calidad en este ámbito específico.

La demanda social, pues, justifica ésta doble titulación de la Universidad Politécnica de Cataluña orientada a satisfacer las necesidades formativas y de desarrollo curricular de los profesionales de la edificación que poseen una titulación de primer ciclo, especialmente para los arquitectos técnicos, ingenieros técnicos en topografía e ingenieros técnicos en obras públicas.

Esta nueva titulación refuerza la oferta de la UPC en el campo de la gestión, y lo hace en uno con métodos y contenidos innovadores y atendiendo, como no podía ser de lo contrario, una necesidad social.

Por otra parte, la UPC aprobó su propuesta de másters oficiales, dentro del nuevo esquema europeo de titulaciones. Es preciso remarcar que en la etapa actual los másters oficiales sustituirán a los programas de doctorado y algunos títulos de segundo ciclo y propios. La mayor parte de docencia de segundo ciclo continúa con los planes de estudio actuales, en concreto todas aquellas titulaciones que implican la obtención de competencias profesionales y, por su parte, la titulación de Organización Industrial que se imparte en diferentes escuelas.

En la programación aprobada, el Departamento tiene la categoría de promotor de los siguientes másters:

-Master en Gestión Inmobiliaria y de la Edificación

-Master en Logística, Transporte y Movilidad

-Master en Dirección y Gestión de Empresas en Entornos Tecnológicos

-Master of Science on Telecommunications Engineering and Management

Doctorado

El programa de doctorado en Administración y Dirección de Empresas, que el departamento imparte y gestiona, ha seguido con un alto nivel de matrícula y de lectura de tesis, de acuerdo con los objetivos.

	<u>Total programa</u>	<u>Total tutoría</u>	<u>Total nuevos</u>	<u>Total estudiantes</u>
2003/4	113	49	44	162
2004/5	102	38	41	143

Matrícula del programa de doctorado en Administración de Empresas

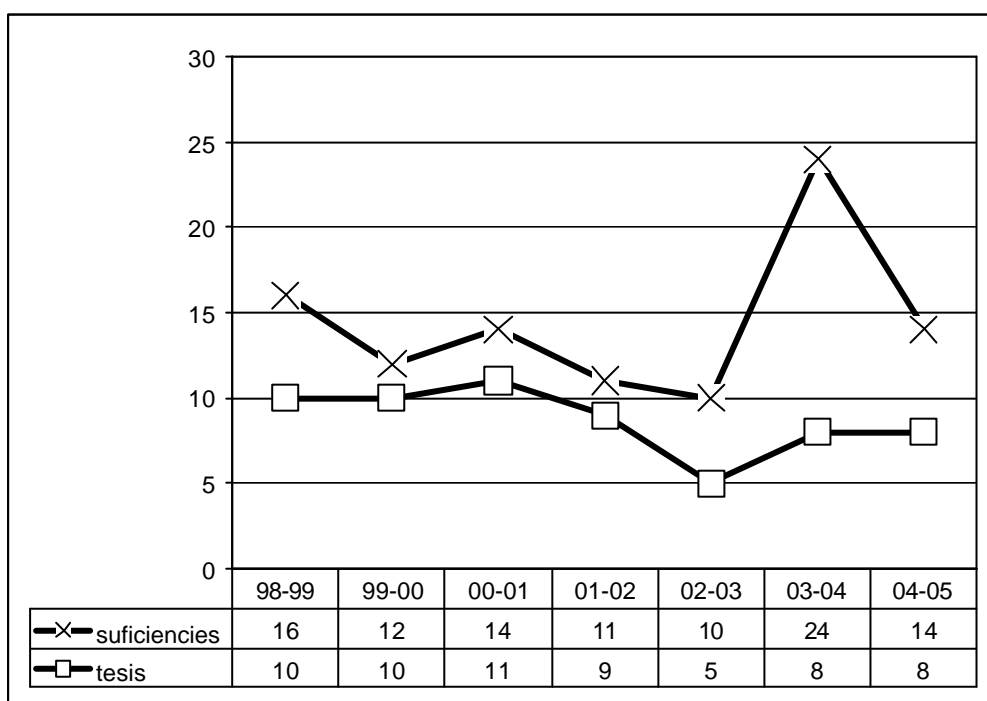

Número de suficiencias investigadoras y tesis del programa de doctorado en ADE

Por otra parte, durante el curso 2004-05 se ha continuado la impartición de la versión para Iberoamérica del programa.

De Julio 2004 al Octubre 2005 se han impartido los 7 cursos de Doctorado (21 créditos) a los alumnos de la Universidad Tecnológica Metropolitana de Santiago de Chile. Son 15 alumnos que han acabado la fase docente y próximamente se matricularán de la fase de investigación tutelada.

En Noviembre de 2004 comenzó la impartición de los cursos de Doctorado a los 22 alumnos de la Universidad Peruana de Ciencias Aplicadas de Lima (Perú). Durante el curso 2004-05 se impartieron 3 de los 7 cursos, y los 4 restantes se impartirán al largo del curso 2005-06.

Durante el curso 2004-05 también se prepararon las segundas ediciones de la impartición del Programa en las mencionadas Universidades, ediciones que comenzaron, ambas, en Octubre de 2005

INVESTIGACIÓN

La ampliación de la actividad de investigación sigue siendo un eje esencial de la política del Departamento. Un indicador esencial es el número de publicaciones, que crece de manera sostenida.

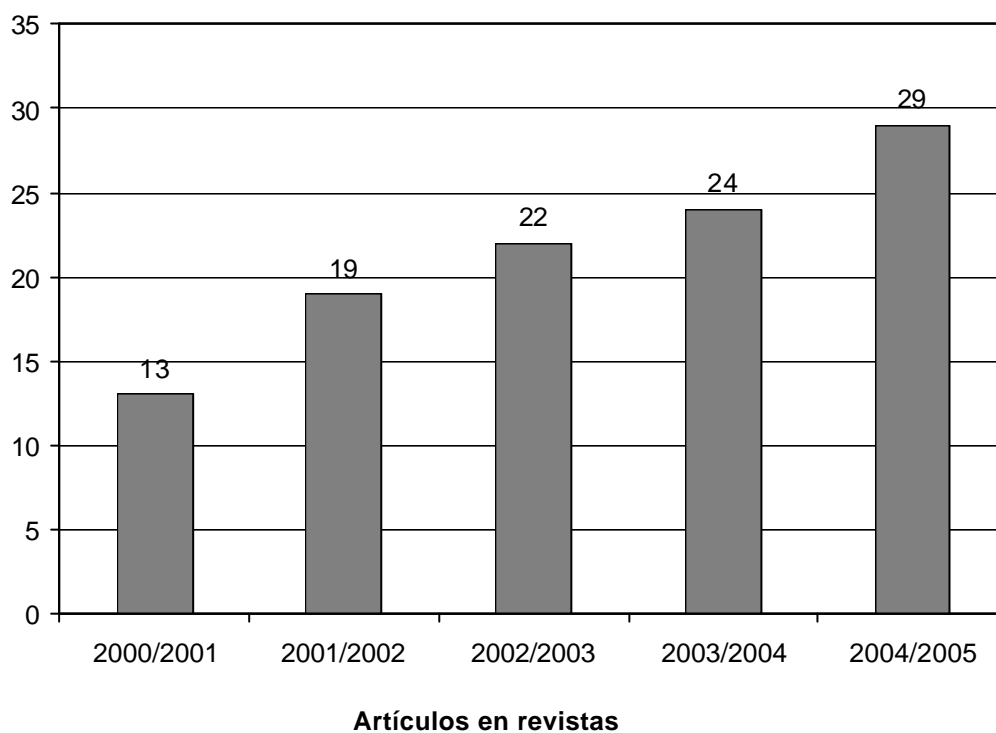

GESTIÓN

Página Web del Departamento

Departament d'Organització d'Empreses

Web UPC
Directori UPC
intranets UPC

...Intranets...
Incidències informació
Recerca
Gestió

ACCÉS CORREU

Qui som Organització Recerca Docència 1r i 2n cicle Doctorat Formació continuada Associacions científiques Cercador

Informe Anual d'Activitats 2003-2004:

Tauler d'anuncis

09/11/2005- Conferència: *From Organizational Engineering to Organizational Conscience: Breaking the walls between hard and soft sciences: An Utopia whose time has come!*. A càrrec del Dr. José Tribolet. Dia 28 de Novembre a les 19 hores. ([Més informació](#))

27/10/2005- Convocatòria d'eleccions per a la renovació dels membres electes del Consell de Departament. ([Calendari electoral](#)). Cens provisional del personal adscrit al Departament d'Organització d'Empreses ([Cens provisional](#))

06/10/2005- Servei de correu: tasques de manteniment preventiu. El dijous 6/10/2005, de 19:00 a 20:00 hores, es realitzaran tasques de manteniment del servei de correu. Durant l'esmentat període el servei no estarà disponible.... ([Més informació](#))

29/09/2005- Cicle **Territori i Paisatge** organitzat per l'Associació Catalana de Ciència Regional. ([Programa](#))

16/09/2005- Oferta de treball: plaça de consultor/a en RRHH a **BCN Consultores**. ([Més informació del perfil requerit i de les dades de l'empresa](#))

13/09/2005- Bepues Beatriu de Pinós (BP). Bepues de recerca postdoctoral per dur a terme estades fora de Catalunya i de

Actualitat UPC

- ▶ Oportunitats per a la indústria europea web ITER
- ▶ L'R+D+i i els beneficis financers p a les empreses ampliar informació
- ▶ L'ensenyament superior és un bé públic ampliar informació
- ▶ Declaració sobre la proposta de modificació de la LOU

Página principal de la Web del departamento

Dentro de las actividades del curso destaca especialmente la renovación de la Web. Esta renovación ha sido necesaria por la necesidad de un volumen mayor de información y un tipo de información más variable.

El proyecto de renovación comenzó con un proceso de análisis para detectar el tipo de información que el personal de la unidad básica necesitaba para desarrollar sus actividades y que el departamento, con un coste razonable, pudiese ponerlo al alcance de todo el mundo. Se creó una estructura con unos 'Responsables de información', que canalizarían la información que podía llegar por diferentes fuentes, y después ponerla disponible a la Web, actualizando las páginas. La idea consistía en que las personas próximas a la información fuesen las personas responsables y de esta manera crear un vínculo directo entre generador y receptor de la información.

A partir de este trabajo, el soporte informático del departamento, desarrolló una Web, creando unas plantillas para que cualquier persona, con unos mínimos de conocimientos informáticos, pudiese actualizar las páginas. Para alcanzar estos mínimos de conocimiento se realizó un seminario de Microsoft Frente Page abierto a todo el personal del departamento. Aparte de desarrollar estas páginas, se han creado unas por los grupos de trabajo del departamento, sin embargo estas últimas no han sido mucho solicitadas.

The screenshot shows the website for the Department of Business Organization (Departament d'Organització d'Empreses) at UPC. The header includes navigation links for 'Web UPC', 'Directori UPC', 'intranet UPC', and 'ACCÉS CORREU'. A main menu contains categories like 'Qui som', 'Organització', 'Recerca', 'Docència', 'Doctorat', 'Formació', 'Associacions', and 'Cercador'. The main content area lists research groups and projects:

- Grups de recerca UPC amb participació de membres del departament:
 - [INNOVA PQ](#) - Gestió innovadora de Processos i de la Qualitat
 - [EOLI](#) - Enginyeria d'Organització i Logística Industrial
 - [GREIP](#) - Edificació i Patrimoni
 - [GREDEC](#) - Grup de Recerca Economia de la Innovació i del Coneixement
 - [GIOPACT](#) - Grup de recerca d'Igualtat d'Oportunitats en l'Arquitectura, la Ciència i la Tecnologia
 - [GREC](#) - Grup de Recerca en Enginyeria del Coneixement
 - [L'AIRE](#) - Laboratori Aeronàutic i Industrial de Recerca i Estudis
- D'altres centres del departament amb activitat de recerca:
 - [L.O.I.](#) - Laboratori de Organització Industrial
 - [C.E.P.](#) - Centre de Recerca i Desenvolupament d'Ergonomia i Prevenció, CEP (R+D)
- Projectes de recerca amb participació de membres del departament:
- Congressos, Jornades i Conferències:

Any	Data	Informació
2006	18/06 al 21/06	ODYSSEUS 2006 Third International Workshop on Freight Transportation and Logistics.
2006	18/06 al 21/06	EurOMA 2006 -13th International Annual EurOMA Conference

Página de investigación de la Web del departamento

En este momento la página Web del departamento está funcionando gracias a los responsables de información por su tarea de canalización y posterior actualización, al soporte informático por su dedicación al servidor y el I sede soporte a los responsables, como todo el personal del departamento que a ido enviando la información que ha creído importante que sea difundida. La idea se que la Web sea un elemento de cohesión por el departamento y por toda la actividad de gestión de la UPC.

Para este año, la idea es continuar añadiendo unos apartados que no se habían generado aún, que son los apartados de las 'Secciones departamentales', y por otra parte, difundir las plantillas de los grupos de trabajo, por que puedan utilizarlas como complemento a su trabajo de investigación.

[HOME](#)[MEMBERS](#)[BOOKS](#)[PAPERS](#)[RESEARCH](#)[COURSES](#)[EVENTS](#)**NEW: Papers just releast**

Innovative Management of Process and Quality Research Group

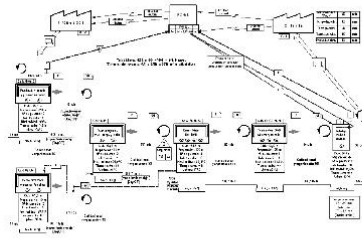

A major change in the Spanish public university structures has taken place. In this context, professor Lluís Cuatrecasas decided to gather some of his collaborators and disciples in a group adapted to the new rules. Then, though the group

Web del grupo Innovapq

Equipo Directivo

Hay que remarcar el fortalecimiento de la dirección del departamento con el nombramiento de dos subdirectores, que son una novedad a nuestra universidad.

Auditoría Patrimonial

Finalmente, destacar que se ha hecho una auditoría patrimonial del departamento en la que se han obtenido la conformidad absoluta en las cuentas, el inventario, y los métodos de gestión.

PERSONAL DEL DEPARTAMENTO

PERSONAL DOCENTE E INVESTIGADOR

CATEDRÁTICOS DE UNIVERSIDAD

BAUTISTA VALHONDO, JOAQUIN
COMPANYS PASCUAL, RAMON (Emérito)
COLL BERTRAN, JOSEP
COROMINAS SUBIAS, ALBERT
CUATRECASAS ARBOS, LUIS
ESCORSA CASTELLS, PEDRO M.
LLOVERA SAEZ, FRANCISCO JAVIER
MUNDET HIERN, JUAN
SOLE PARELLADA, FRANCESC

CATEDRÁTICO DE ESCUELA UNIVERSITARIA

ALAMO DIAZ, LUCIANO DEL
CASTELLA LOPEZ, M. ELENA
COLL SOLA, JUAN
FERNANDEZ GIMENO, JORGE
GUIXA MORA, JAIME
LABORDA COTARELO, SARA M.
LLINAS AUDET, FRANCISCO JAVIER
PEREZ GUERRA, DANIEL
VILAJOSANA BEJAR, JORDI

PROFESOR TITULAR DE UNIVERSIDAD

ARMENGOU MARSANS, LLUÍS
CABRE GARCIA, JOSE M.
CALVET MADRIGAL, JOSEP MARIA
CAÑABATE CARMONA, ANTONIO
CONSOLACION SEGURA, CAROLINA
COVES MORENO, ANA MARIA
DIAZ BOLADERAS, MARTA
GARRIGA GARZON, FEDERICO
GIL MARTIN, JOAN CARLES
LOPEZ-PINTO RUIZ, BERNARDO
MARTINEZ COSTA, M. CARMEN
MATEO DOLL, MANUEL
MUSSONS SELLES, JAIME
OLIVELLA NADAL, JORGE
PASTOR MORENO, RAFAEL

PONS PEREGORT, OLGA
RAJADELL CARRERAS, MANUEL
RODRIGUEZ MONDELO, PEDRO M.
SALAMERO SALAS, ANTONIO
SALVADOR VALLES, RAMON
SALLAN LEYES, JOSE MARIA
SANSALVADO TRIBO, MONTSERRAT
VIEDMA MARTI, JOSE M.

PROFESSOR TITULAR DE ESCUELA UNIVERSITARIA

ANDRES BAROJA, M. BEGOÑA
AZPIAZU MONTEYS, ANTONIO
BARINGO SABATER, PEDRO
BORRAS SESMA, JUAN FCO.
COMAJUNCOSA CASABELLA, JOSE
ESPOT PIÑOL, CARMEN
GALLOFRE PORRERA, CESAR
LLOPART EGEA, AMADEO
PLANAS OLIVELLA, JOSE MARIA
POUDEVIDA FONT, JOSE MARIA
SAURA AGEL, Mª JOSÉ
SORIANO LLOBERA, JUAN MANUEL

PROFESOR LECTOR

LUSA GARCIA, AMAIA

PROFESOR COLABORADOR

PEREIRA GUDE, JORDI

PROFESOR ASOCIADO A TIEMPO COMPLETO

ABAD PUENTE, JESÚS
ARTIGAS LATORRE, JERONIMO
FERNÁNDEZ ALARCON, VICENÇ
FORTUNY SANTOS, JORDI
GARCIA PARRA, MERCEDES
GREGORI TORADA, ENRIC
IBAÑEZ GINER, JOSE M.
MARTINEZ SANCHEZ, JUAN
ROMERA DIEZ, PEDRO LUIS
RUBIO LOPEZ, JUANA
SABATE GARRIGA, FERRAN
SARDA FERRER, JOAN
SOLANS FILELLA, ANNA

SUÑE TORRENTS, ALBERT
VAN WUNNIK , LUCAS PHILIPPE
VILAJOSANA CRUSELLS, JORDI

<u>PROFESOR ASOCIADO A TIEMPO COMPLETO</u>
ABAT DINARES, JAUME
AGUIRRE LOPEZ, JOAQUIN
ALVAREZ CASADO, ENRIQUE
ARCUSA POSTILS, IGNASI
ARGILES PARÍS, IVAN
BADELL ITURRIAGA, MARIANA
BELLES ROS, FRANCESC XAVIER
BENAVIDES VICÓ, ANTONIO
BESEDNJAK , ALEJANDRO
BORREGUERO, Mª JOSÉ
CACHO HERRERO, JOSE MARIA
CARRIO FIORE, JAIME
CASABONA FINA, RAMON
CASANOVA SOLANÉS, EUGENI
CASANOVA, AUGUST
CHAMORRO BERNAL, FRANCISCO
CLOT SABORIDO, IBAN
CODINA, RICARD
COSTA SANJURJO, PEDRO
CRESPAN ECHEGOYEN, JAVIER
CUATRECASAS DE QUEROL, JORGE
CUELLAR CARVAJAL, WALTER
DALMAU PONS, INÉS
DEULOFEU AYMAR, JOAQUIM
DIVÍ TORMO, ANSELM
DOMINGO CAMPOS, XAVIER
DOMINGO SAUNÉ, JOSÉ JOAQUIM
DRUGUET TANTIÑA, ROSA Mª
EGUIGUREN HUERTA, MARC
ESTEBAN CASTELLVÍ, JUAN
FARRÁS AMIGÓ, CARME
FERRER ROCA, RICARDO
FITÓ BERTRAN, M. ANGELS
FONOLLOSA GUARDIET, J.B.
FRANCINO BATLLE, PERE
FUENTES BAJO, JOSE LUIS
GARCÍA MARÍN, ANGEL RAMON
GARCIA PASCUAL, JUAN CARLOS
GARCÍA PERALES, PASCUAL
GIBERT RIVAS, ANNA
GIL MARTIN, MARÇAL

GIL VILDA, FRANCISCO
GIRONÉS CEBRIÁN, SILVIA
GRAS BASÁÑEZ, IGNASI
GUERRA CASEIRO, MARIA LIDIA
GUILERA GIRALTS, ANNA
GUIMET PEREÑA, JORGE
GUZMAN CONESA, JORDI SALVADOR
HERNANDEZ SOTO, AQUILES
HUERTAS GARCIA, RUBEN
JANE CALLEJA, ENRIQUE
LLIMONA BONFILL, JOSEP
LLOVERA CIRIZA, MIGUEL
LLOVERA LABORDA, SARA
LOEWE BARANGER, SONIA
LOPEZ LOPEZ, JUAN CARLOS
LUQUE AMAT, EMILI
MANZANARES PUIG, CARME
MARTÍNEZ GOMEZ, JAVIER
MARTINEZ NAVARRO, JORGE
MAS MACHUCA, MARTA
MESTRES SOLER, JOAN
MIRABET VALLHONESTA, MARIA
MONTSERRAT GARCIA, RICARD
MORA SEGUÉS, JOAN
MORENO GARCÍA, ANTONIO
MUNTANE RIGOL, JOSE M.
MUÑOZ LOPEZ, MANUEL
MURTRA FERRÉ, JORDI
NAVARRO ANTUNEZ, RAMON
NOVELLA IZQUIERDO, MARIBEL
OCHOA FERNANDEZ, DEMETRIO
OJEDA RODRIGUEZ, JORDI
OLEGARIO SURROCA, ALEIX
OLIVERAS GRACIA, FERNANDO
PALANQUES BONAVIA, DAVID
PALMERO AMELL, JAIME
PEDRAGOSA RADUA, JOSE LUIS
PEÑA CAMACHO, MANUEL
PEREZ PERAL, ANASTASIO
PICH COSTA, MONTSERRAT
PIQUÉ HERNÁNDEZ, JUAN CARLOS
PUIG BATALLA, JORGE
PUIGPELAT VALLS, FRANCESC
RAGUÉ ARIAS, FRANCESC
RECASENS ALSINA, RAQUEL
RICO FLOR, JESÚS

RIGALOS VILA, MARCEL
RIQUER PERMANYER, FELIPE
ROMERO DE TEJADA, JOSÉ M.
ROS ESCODA, GEMMA
ROSELLÓ ROVIRA, JORDI
RUA COSTA, CARLOS
SAENZ MARIN, VICENTE MARIA
SÁNCHEZ GRANADOS, ANNA
SANS PROS, JESUS
SATÓ GELÍ, JAUME
SEGU NUÑEZ, ALFREDO
SELVA GRAU, FRANCESC
SIMÓ GUZMAN, JOSEP
SOLEY PUIG, JOSE
SUBIRACHS TORNE, MIGUEL
TALAVERA PEDROL, NÚRIA
TAMAYO TELLO, VICTOR HUGO
TERRES DE ERCILLA, FERNANDO
TORRELL MARTÍNEZ, FRANCESCA
TORRES MARÍ, PERE
TRISTANY TRENCH, JOSEP MARIA
TURA SOLVAS, MARTA
UNZETA LOPEZ, MARIANO
VALDIVIA GONZALEZ, FERNANDO
VARGAS PADRÓ, MARTA
VILADOMAT VERS, ANTONI
VILAPLANA TRILLES, JOAN
VINTRO TORRA, FRANCESC
VINYALS ROBERT, JUAN
ZALABARDO BOSCH, INMACULADA

PROFESOR AYUDANTE

LLORENS GARCIA, ARIADNA

BAJAS PRODUCIDAS EN EL CURSO 2004-2005

BARBA IBAÑEZ, ENRIC
GARCIA HOFFMANN, MIGUEL

ALTAS PRODUCIDAS EN EL CURSO 2004-2005

BENAVIDES VICÓ, ANTONIO
DIVÍ TORMO, ANSELM
GARCÍA MARÍN, ANGEL RAMON
GARCIA PASCUAL, JUAN CARLOS
GUZMAN CONESA, JORDI SALVADOR
LLOVERA LABORDA, SARA
MIRABET VALLHONESTA, MARIA
PEÑA CAMACHO, MANUEL
ROS ESCODA, GEMMA
SIMÓ GUZMAN, JOSEP
TORRELL MARTÍNEZ, FRANCESCA
VALDIVIA GONZALEZ, FERNANDO

PERSONAL DE ADMINISTRACIÓN Y SERVICIOS

Jefe de Administración y Servicios: ANA BELÉN CORTINAS ABAD
ALASTRUEY MARTÍN, CHANTAL
BOMBIN BALLANO, MERCHE
CASTELL BONACHELA, DOLORS
ESTEVE BARREDO, ELENA
FERRÉS REDONDO, MARIA
FRANCO CASAMITJANA, ANNA
GÓNGORA MORA, NÚRIA
HERRANZ MORAL, MARTA
LÓPEZ CARRERA, MONTSERRAT
MÉNDEZ CASTEJÓN, NATALIA
ROMERO CUADRAS, ANTONIA
VICENTE RODRIGUEZ, LUISA

PERSONAL INVESTIGADOR PTS/PQS

RIBAS VILA, IMMA
MARTÓS CABRERA, OSCAR

BECARIOS

BENET BITRIA, JOSEP RAMÓN
COS AGUILERA, JOSEP MANEL
LOZANO, RAMÓN

ESTRUCTURA DE DIRECCIÓN

Director: Lluís Cuatrecasas Arbós.

Subdirector de Información y Recursos: Jordi Olivella Nadal

Subdirector de Planificación de Actividades: Josep Coll Bertrán

Secretario: Joan Carles Gil

Junta del departamento

Álamo Díaz , Luciano del; Armengou Marsans , Lluís M.; Bautista Valhondo , Joaquín; Cañabate Carmona , Antonio; Coll Sola Joan; Comajuncosa Casabella Josep; Companys Pascual Ramon; Cortinas Abad Ana Belén; Coves Moreno Anna Ma.; Cuatrecasas Arbos Lluís; Espot Piñol Carmen; Fernández Alarcón Vicenç; Fernández Gimeno Jorge; Garriga Garzón Frederic; Gil Martín Joan C.; Llinas Audet Fc.Xavier; Llovera Sáez Fc. Xavier; Martínez Costa M. del Carme; Mateos Martín Javier; Mundet Hiern Joan; Pérez Guerra Daniel; Pons Peregort Olga; Poudevida Font José Maria; Rodríguez Mondelo Pedro M.; Sallan Leyes Josep M.; Sansalvadó Tribó Montserrat; Sarda Ferrer Joan; Saura Agel M^a José; Solé Parellada Francesc; Suñé Torrents Albert; van Wunnik , Lucas; Vilajosana Béjar Jordi.

Comisión de Actividad Docente

Presidente: Josep Coll (por delegación del director del DOE). Miembros: subdirectores i secretario del departamento, jefes de sección y la persona responsable de la gestión de los servicios administrativos y económicos del departamento.

Comisión Económica

Presidente: Director del DOE. Miembros: subdirectores y secretario del departamento, persona responsable de la gestión de los servicios administrativos y económicos del departamento y jefes de sección.

Comisión de Investigación y Doctorado

Presidente: Francesc Solé Parellada (por delegación del director del DOE). Miembros: Subdirectores, Responsable de Doctorado, Catedráticos de universidad, Responsables de las Unidades de Investigación del departamento y la persona responsable administrativa del área de investigación y doctorado del departamento.

Comisión de seguimiento del plan estratégico

Presidente: Josep Coll. Miembros: Director del DOE, Joan Martínez, Francesc Solé, Jordi Olivella, Josep Comajuncosa, Núria Góngora, Joan Sardà, Luciano del Álamo, Ana B. Cortinas, Olga Pons, Jaume Mussons, Luisa Vicente.

SECCIONES

Sección de la Escuela Técnica Superior de Ingeniería Industrial de Barcelona

Jefe de sección: Montserrat Sansalvadó Tribó

Sección Campus Industriales de Barcelona: ETSEIB, ESPRL, FNB I EUETIB

ALVAREZ CASADO, ENRIQUE
ARGILES PARÍS, IVAN
BADELL ITURRIAGA, MARIANA
BAUTISTA VALHONDO, JOAQUIN

BESEDNJAK , ALEJANDRO
BORREGUERO, M^a JOSÉ
CASANOVA, AUGUST
COMPANYS PASCUAL, RAMON (Emérito)
COROMINAS SUBIAS, ALBERT
COVES MORENO, ANA MARIA
CUATRECASAS ARBOS, LUIS
CUELLAR CARVAJAL, WALTER
DALMAU PONS, INÉS
ESTEBAN CASTELLVÍ, JUAN
FITÓ BERTRAN, M. ANGELS
FRANCINO BATLLE, PERE
GARCÍA MARÍN, ANGEL RAMON
GARCIA PASCUAL, JUAN CARLOS
GRAS BASÁÑEZ, IGNASI
GREGORI TORADA, ENRIC
GUILERA GIRALT, ANNA
HERNANDEZ SOTO, AQUILES
HUERTAS GARCIA, RUBEN
IBÁÑEZ GINER, JOSE M.
JANE CALLEJA, ENRIQUE
LLIMONA BONFILL, JOSEP
LOPEZ LOPEZ, JUAN CARLOS
LOPEZ-PINTO RUIZ, BERNARDO
LUQUE AMAT, EMILI
LUSA GARCIA, AMAIA
MANZANARES PUIG, CARMEN
MARTINEZ COSTA, M. CARMEN
MARTINEZ SANCHEZ, JUAN
MARTÓS CABRERA, OSCAR
MAS MACHUCA, MARTA
MATEO DOLL, MANUEL
MESTRES SOLER, JOAN
MORENO GARCÍA, ANTONIO
NOVELLA IZQUIERDO, MARIBEL
OJEDA RODRIGUEZ, JORDI
OLIVERAS GRACIA, FERNANDO
PALANQUES BONAVIA, DAVID
PASTOR MORENO, RAFAEL
PEREIRA GUDE, JORDI
PEREZ PERAL, ANASTASIO
RAGUÉ ARIAS, FRANCESC
RIBAS VILA, IMMA
RIGALOS VILA, MARCEL
RODRIGUEZ MONDELO, PEDRO M.
RUA COSTA, CARLOS
SAENZ MARIN, VICENTE MARIA
SALAMERO SALAS, ANTONIO
SALVADOR VALLES, RAMON
SÁNCHEZ GRANADOS, ANNA
SANS PROS, JESUS
SANSALVADO TRIBO, MONTSERRAT
SUBIRACHS TORNE, MIGUEL
TALAVERA PEDROL, NÚRIA
TERRES DE ERCILLA, FERNANDO
VAN WUNNIK , LUCAS PHILIPPE

Sección del Campus Nord

Jefe de sección: Francisco Javier Llinas Audet

Sección Campus Nord: FME, ETSETB, FIB I EPSC

BELLES ROS, FRANCESC XAVIER
CABRE GARCIA, JOSE M
CALVET MADRIGAL, JOSEP MARIA
CAÑABATE CARMONA, ANTONIO
CARRIO FIORE, JAIME
CASANOVA SOLANÉS, EUGENI
CONSOLACION SEGURA, CAROLINA
DEULOFEU AYMAR, JOAQUIM
EGUIGUREN HUERTA, MARC
GIL MARTIN, JOAN CARLES
GIL MARTIN, MARÇAL
GIRONÉS CEBRIÁN, SILVIA
GUZMAN CONESA, JORDI SALVADOR
LLINAS AUDET, FRANCISCO JAVIER
MUNTANE RIGOL, JOSE M.
MUSSONS SELLES, JAIME
OLEGARIO SURROCA, ALEIX
PONS PEREGORT, OLGA
PUIGPELAT VALLS, FRANCESC
ROSELLÓ ROVIRA, JORDI
RUBIO LOPEZ, JUANA
SABATE GARRIGA, FERRAN
SARDA FERRER, JOAN
SATÓ GELÍ, JAUME
TORRELL MARTÍNEZ, FRANCESCA
VINYALS ROBERT, JUAN

Sección de la Escuela de Edificación y de Arquitectura

Jefe de sección: Jorge Fernández Gimeno

Sección Campus de la Edificación: EPSEB I ETSAB

ABAD PUENTE, JESÚS
ABAT DINARES, JAUME
AGUIRRE LOPEZ, JOAQUIN
ALAMO DIAZ, LUCIANO DEL
ANDRES BAROJA, M. BEGOÑA
ARMENGOU MARSANS, LLUÍS
AZPIAZU MONTEYS, ANTONIO
BARINGO SABATER, PEDRO
BENAVIDES VICÓ, ANTONIO
BORRAS SESMA, JUAN FCO
CACHO HERRERO, JOSE MARIA
CASTELLA LOPEZ, M. ELENA
COSTA SANJURJO, PEDRO
CUATRECASAS DE QUEROL, JORGE
DIVÍ TORMO, ANSELM
FERNANDEZ GIMENO, JORGE
FERRER ROCA, RICARDO
GARCÍA PASCUAL, JUAN CARLOS
GIBERT RIVAS, ANNA
GUERRA CASEIRO, MARIA LIDIA

GUIXA MORA, JAIME
LABORDA COTARELO, SARA M.
LLOPART EGEA, AMADEO
LLOVERA CIRIZA, MIGUEL
LLOVERA LABORDA, SARA
LLOVERA SAEZ, FRANCISCO JAVIER
LOEWE BARANGER, SONIA
MARTINEZ NAVARRO, JORGE
MONTSERRAT GARCIA, RICARD
MUÑOZ LOPEZ, MANUEL
MURTRA FERRÉ, JORDI
OCHOA FERNANDEZ, DEMETRIO
PEDRAGOSA RADUA, JOSE LUIS
PEÑA CAMACHO, MANUEL
PEREZ GUERRA, DANIEL
PIQUÉ HERNÁNDEZ, JUAN CARLOS
POUDEVIDA FONT, JOSE MARIA
PUIG BATALLA, JORGE
RECASENS ALSINA, RAQUEL
RIQUER PERMANYER, FELIPE
ROMERO DE TEJADA, JOSÉ M.
ROS ESCODA, GEMMA
SEGU NUÑEZ, ALFREDO
SORIANO LLOBERA, JUAN MANUEL
TAMAYO TELLO, VICTOR HUGO
TORRES MARÍ, PERE
UNZETA LOPEZ, MARIANO
VALDIVIA GONZALEZ, FERNANDO
VARGAS PADRÓ, MARTA
VILAJOSANA BEJAR, JORDI
VILAJOSANA CRUSELLS, JORDI
ZALABARDO BOSCH, INMACULADA

Sección de Terrassa

Jefe de sección: José Maria Sallan Leyes

Sección Campus Terrassa: ETSEIT, EUETIT I EUOOT

ARCUSA POSTILS, IGNASI
ARTIGAS LATORRE, JERONIMO
CASABONA FINA, RAMON
CHAMORRO BERNAL, FRANCISCO
CLOT SABORIDO, IBAN
CRESPAN ECHEGOYEN, JAVIER
DOMINGO CAMPOS, XAVIER
DOMINGO SAUNÉ, JOSÉ JOAQUIM
DRUGUET TANTIÑA, ROSA M^a
ESCORSA CASTELLS, PEDRO M
FERNÁNDEZ ALARCON, VICENÇ
FONOLLOSA GUARDIET, J.B.
GARCIA PARRA, MERCEDES
GARRIGA GARZON, FEDERICO
GIL VILDA, FRANCISCO
GUIMET PEREÑA, JORGE
MARTÍNEZ GOMEZ, JAVIER
MORA SEGUÉS, JOAN
MUNDET HIERN, JUAN
PLANAS OLIVELLA, JOSE MARIA
RAJADELL CARRERAS, MANUEL
RICO FLOR, JESÚS
ROMERA DIEZ, PEDRO LUIS

SALLAN LEYES, JOSE MARIA
SAURA AGEL, M^a JOSÉ
SELVA GRAU, FRANCESC
SIMÓ GUZMAN, JOSEP
SOLANS FILELLA, ANNA
SUÑE TORRENTS, ALBERT
TURA SOLVAS, MARTA
VIEDMA MARTI, JOSE M.
VILAPLANA TRILLES, JOAN

Sección de Vilanova i la Geltrú

Jefe de sección: Juan Coll Solà

Sección Campus Vilanova: EPSEVG

COLL SOLÀ, JUAN
DÍAZ BOLADERAS, MARTA
FARRÀS AMIGÓ, CARMÉ
LLORENS GARCIA, ARIADNA
MIRABET VALLHONESTA, MARIA
PALMERO AMELL, JAIME
SOLEY PUIG, JOSE

Sección de Manresa

Jefe de sección: Jose Comajuncosa Casabella

Sección Campus Manresa: EUPM

COMAJUNCOSA CASABELLA, JOSE
NAVARRO ANTUNEZ, RAMON
PICH COSTA, MONTSERRAT
TRISTANY TRENCH, JOSEP MARIA
VILADOMAT VERS, ANTONI
VINTRO TORRA, FRANCESC

DOCENCIA

ASIGNATURAS DE LAS TITULACIONES HOMOLOGADAS DE PRIMERO Y SEGUNO CICLO

Escuela Técnica Superior de Ingeniería Industrial de Barcelona

Adm.Emp. (EI)
Adm.Emp. (EQ)
An.En.Ec.Em (EI)
Apl. Industrial Int Art (EOI)
Comp. I Fin. (PP) (EI)
Dir Fin (EOI)
Dir.Com. (EOI)
Dir.Emp. (EOI)
Dir.Oper. (EI)
Dir.Oper. (EOI)
Direcció PFC
Dis.S.P.i Lo. (EOI)
Dret a la Em (EOI)
Ec.iOrg.P.I. (EM)
Economía (EI)
Economía y Org Ind (EQ)
Economía M (EOI)
Ergonomía (EOI)
Gest.Rec.Hum. (EI)
Grafs y Dec. (EI)
Logística (EI)
Met.C.Gestión (EI)
Mèt.C.Org.I. (EOI)
Models Dec. (EOI)
Opt y Sim. (EI)
Org.Emp. (EI)
Org.Ind. (EI)
Org.Ind. (EQ)
P.Ind.y Tec. (EOI)
Prev.R.lab (EOI)
Rec.Humanos (EOI)
Seg.Indus. (EOI)
Sis.Inf.Org. (EOI)
Sist.Av Prod. (EOI)
Sist.Inf.Org. (EI)
Tec.Org.Ind (EOI)

Escuela Técnica Superior de Ingeniería Industrial de Terrassa

Administración de empresas (10è)
ALE Automóviles
Competit e Innovación en la empr (SP)
Competitividad e Innovación en la empresa
Contabilidad y dirección financiera (8è)
Creación de empresas

Creación de empresas (SP)
Dirección Comercial
Dirección comercial (SP)
Dirección estratégica (9è)
Dirección financiera
Dirección financiera (SP)
Dis,Planif Sist.Prod. y Logísticos (SP)
Dis,Planif. y Gestión de Sist.Prod. i Logísticos
Diseño de sistemas productivos y logísticos (9è)
Derecho de Empresa
Derecho de Empresa (SP)
Economía de la Empresa
Economía de empresa II (6è)
Economía española
Economía española (SP)
Economía Industrial (6è)
Generación y gestión del conocimiento
Gestión de Mantenim. Y Planif. de la Producción
Gestación Mantenim y Planif. Prod (SP)
Met Cuant.de Organiz.Indl III (SP)
Métodos matemáticos (8è) (comp 726)
Métodos Cuant.de Organiz.Ind I (SP)
Métodos Cuant.de Organiz.Industrial I
Métodos Cuant.de Organiz.Industrial II
Métodos Cuant.de Organiz.Industrial II (SP)
Métodos Cuant.de Organiz.Industrial III
Organización de la producción (9è)
Organización del Trabajo
Organización del Trabajo (SP)
Política de 'Empresa
Política de Empresa (SP)
Política industrial y Tecnológica
Política industrial y Tecnológica (SP)
Política industrial y tecnológica, Internacionalit (8è)
Prevención de Riesgos Laborales
Prevención Riesgos Laborales (SP)
Proyectos Fin de Carrera
Proyectos ICT Organización Industrial
Sistemas de Información
Sistemas de Información (SP)
Técnicas de Organización Industrial (6è)
Técnicas y habilidades directivas
Transporte Aéreo

Escuela Técnica Superior de Arquitectura

El arquitecto en el proceso constructivo
Organización de obras

Escuela Técnica Superior de Ingeniería en Telecomunicaciones de Barcelona

Asignación Proyectos Final Carrera (OE)
Derecho de Empresa

Derecho y Telecomunicaciones
Economía
Estrategia de Empresa
Management and Innovation in Tel. Companies
Marketing, Tecnología y Recursos Humanos en la Empresa del Nuevo Milenio
Organización de Empresas
Organización de Empresas (Ing. Electrónica)
PFCI

Facultad de Informática de Barcelona

Dirección PFCs
Empresa y Entorno Económico
Habilidades Directivas y Comunicación
Toma de Decisiones y Gestión Empresarial
Técnicas y Procesos de Gestión Empresarial
Viabilidad de Nuevos Proyectos de Negocio

Facultad de Matemáticas de Barcelona

COMPLEMENTOS DE MACROECONOMIA
ECONOMIA
ESTADISTICA DE POBLACIONES
ESTRUCTURAS ORGANIZATIVAS
INVESTIGACION COMERCIAL
MACROECONOMIA
MICROECONOMIA Y COMERCIO INTERNO.

Escuela Politécnica Superior de Castelldefels

1A.Técnicas de Comunicación Oral i escrita
1A.Técnicas de Comunicación Oral i Escrita
3A.Administración de Empresas
3B.Trabajo fin de carrera
4B Dirección y Gestión de recursos
5A.Creación de empresas
5A.Proyecto de Creación de Empresas
5B. La Secuencia de la Innovación
5B.Gestión de Proyectos y Habilidades Directivas

Facultad de Náutica de Barcelona

Construcción de embarcaciones a vela (màx 20) (ETN)
Gestión de la innovación (màx 40 alum) (LMN, LNTM)
Gestión de proyectos (màx 40 alum) (LMN, LNTM)

Gestión Empresarial (LMN + LNTM)
Habilidades directivas (màx 40 alum) (LMN, LNTM)
Inspección técnica de embarcaciones de recreo (màx40)(ETN)
Métodos de producción con materiales compuestos (màx 20) (ETN)

Escuela Politécnica Superior de Edificación de Barcelona

Àmbito jurídic
Aspectos legales. G ^o urban.
Catastro
Complejos industriales
Coordinador seguridad
Dirección comercial
Dirección de empresas
Dirección de operaciones
Dirección financiera
Dirección y gestión medio ambiente
Diseño sistemas produc.
Derecho de empresa
Derecho y ordenación del territorio
Economía aplicada
Economía y gestión de empresas
Economía mundial
Ergonomía y edificación
Ergonomía y psicología apl.
Especialidad en Seguridad en el trabajo
Especialidad en Seguridad en el trabajo
Estadística industrial
Ética Profesional y empres.
Gestión de la prevención
Gestión de Recursos Humanos
Gestión y creación de empresas inmobiliarias
Gestión inmobiliaria
Higiene industrial
Mercados de Capital
Métodos cuantitativos
Modelos de decisión
Org. industria construcción
Pericia aseguradora
Pericia forense
PFC
PFC (Docència)
Planif. Y organiz. de obras
Política industrial y tecnológica
Presentación en público
Presupuestos y control cost
Proyecto final de carrera
Proyecto Seguridad (A)
Proyecto Seguridad (NA)
Proyectos
Protección incendios, planes emerg. y ries quim..
Recursos humanos

Seguridad en el trabajo
Seguridad y prevención
Sistemas de información en las organizaciones
Tecnología del medio ambiente
Valoraciones inmobiliarias

Escuela Universitaria de Ingeniería Técnica Industrial de Barcelona

Administración de empresas y organización de la producción
Planificación, programación y control de proyectos
Marketing
Estrategia, calidad y estructuras organizativas
Decisiones de inversión en la empresa
Contabilidad general
Planificación y control de la producción
Logística industrial
Las organizaciones virtuales
Régimen fiscal en la empresa
Gestión de la innovación
Mantenimiento del sistema productivo
Creación de empresas

Escuela Universitaria de Ingeniería Técnica Industrial de Terrassa

Administración de Empresas y Organización de la Producción
Administración de Empresas y Organización de la Producción
Administración de Empresas y Organización de la Producción
Administración de Empresas y Organización de la Producción
Administración de Empresas y Organización de la Producción
Desarrollo de Proyectos Empresarias. Gestión de la Calidad.
Economía y Gestión de empresa
Gestión del Negocio.
Marketing Industrial.
Proyecto Final de Carrera E.T. Ind.

Escuela Universitaria de óptica i Optometría de Terrassa

Gestión i marketing de empresa
Legislación laboral i tributación

Escuela Universitaria Politécnica de Manresa

Administración de empresas y Organización de la producción
Administración de empresas y Organización de la producción
Administración de empresas y Organización de la producción

Administración de empresas y Organización de la producción
Contabilidad general y de costes
Economía
Gestión de la Calidad
Optimización de la producción
PFC
Seguridad industrial

Escuela Politécnica Superior de Ingeniería de Vilanova i la Geltrú

Administración de Organizaciones
Control de Gestión
Economía de la Empresa
Economía de la Empresa
Economía de la Empresa
Economía de la Empresa
Economía de la Empresa
Economía I
Economía II
Estructuras Organizativas
Habilidades Directivas
Proyecto Final de Carrera II
Proyecto Informática de Gestión

DOCTORADO

El departamento de Organización de Empresas organiza el programa de doctorado en Administración y Dirección de Empresas y colabora en el programa de doctorado en Automatización Avanzada y Robótica.

Programa en Administración y Dirección de Empresas

Coordinador: Francesc Xavier Llovera

Cursos:

Análisis y Programación de Proyectos de Inversión. Responsable Subirachs Torne, Miguel

Gasto Energético y Capacidad de Trabajo Físico. Responsable Rodríguez Mondelo, Pedro Manuel

Dirección de Operaciones. Responsable Companys Pascual, Ramon

Dirección Estratégica y del Cambio. Responsable Mundet Hiern, Juan

Diseño de Sistemas Productivos. Responsable Bautista Valhondo, Joaquín

Economía Industrial de la Competitividad. Responsable Calvet Madrigal, Josep Maria

Economía Internacional. Estrategias de Internacionalización en la empresa. Bases Teóricas. Responsable Sansalvado Tribo, Montserrat

El Capital Humano y la Empresa. Responsable Llovera Sáez, Francisco Javier

Empresa y Formación. Responsables Llinàs Audet, Francisco Javier; Pons Peregort, Olga

Ergonomía del ambiente. Responsable Rodríguez Mondelo, Pedro Manuel

Ergonomía y Discapacidad. Responsable Rodríguez Mondelo, Pedro Manuel

Ergonomía y Tercera Edad. Responsables Álamo Díaz, Luciano Del; Rodríguez Mondelo, Pedro Manuel

Ergonomía Psicológica. Responsable Rodríguez Mondelo, Pedro Manuel

Ética Empresarial. Responsable Armengou Marsans, Luis Maria

Gestión del Conocimiento y del Capital Intelectual. Responsable Viedma Martí, José M.

Gestión innovadora de Procesos, Calidad y Medio Ambiente. Responsable Cuatrecasas Arbós, Lluís

Innovaciones Financieras: Situación Actual y Perspectivas. Responsable Salamero Salas, Antoni

La Teoría de la Fiscalidad en la Empresa. Nuevos Enfoques. Responsable Fernández Gimeno, Jordi

Las TIC en la empresa: Análisis de Nuevas Oportunidades de organización y de Negocio. Responsables Coll Bertran, Josep

Líneas de Producción y de Montaje: Problemas de equilibrio y Secuencias Regulares. Responsable Bautista Valhondo, Joaquín

Metodología y Ergonomía. Responsable Rodríguez Mondelo, Pedro Manuel

Metodología y Técnicas de investigación I. Responsable Mundet Hiern, Juan

Metodología y Técnicas de investigación II. Responsables Llovera Saez, Francisco Javier

Métodos Cuantitativos de organización Industrial. Responsable Bautista Valhondo, Joaquín; Companys Pascual, Ramon; Mateo Doll, Manuel

Modelos de Investigación Comercial. Responsable López-Pinto Ruíz, Bernardo

Nuevas Tendencias en Disseny Organitzatiu. Responsable Martínez Costa, M^a Carmen

Revisión de la Gestión e Integración de las Tecnologías y Sistemas de Información en las Organizaciones. Responsable Salvador Vallés, Ramón

Seguridad y Salud Laboral. Responsable Armengou Marsans, Luis Maria

Sociedad del Conocimiento, Gestión del Conocimiento y Aprendizaje. Nuevos Marcos Teóricos. Responsable Solé Parellada, Francesc

Técnicas de investigación Cuantitativas y Cualitativas. Responsable Sallan Leyes, José Maria

Trabajos de Investigación Tutelados:

Corrientes Actuales en la relación entre Aprendizaje Organizativo, Competencias Centrales y rendimiento en la Dirección Estratégica. Responsable Mundet Hiern, Juan

Dirección Estratégica y Teoría de la organización: Aproximación desde un Cognitivo Enfoque. Responsable Mundet Hiern, Juan

Derecho y Nuevas Tecnologías. Responsable Llovera Saez, Francisco Javier

Impactes de les Noves Teorías de la Firma a la Dirección Estratégica. Responsable Mundet Hiern, Juan

Les Nuevas Relaciones Laborales. Responsable Llovera Sáez, Francisco Javier

Programa en Automatización Avanzada y Robótica

Cursos con participación de miembros del departamento:

Planificación y programación de actividades y de recursos en sistemas productivos y logísticos. Responsable Lusa García, Amaia

Selección de Temas de Programación de actividades y Optimización. Responsable Pastor Moreno, Rafael

Técnicas de Optimización Combinatoria. Responsable Coves Moreno, Ana Maria

TESIS LEÍDAS

Gerard Costa Guixcon, *La Integración de las Funciones de Marketing y Ventas en las Empresas de Consumo en España*. Director: Francesc Solé Parellada. Data lectura: 05.09.2004

Joan Martínez Sánchez . *L'Avaluació de les polítiques públiques d'innovació*. Director: Francesc Solé Parellada. Data lectura: 21.10.2004

Jordi Ojeda Rodríguez . *Programación de horarios semanales de trabajadores polivalentes en un centro de servicios*. Director: Albert Corominas Subias / Rafael Pastor Moreno. Data lectura: 5.11.2004

Fernando Oliveras Gracia . *El comportamiento de la empresa innovadora y la relación de su éxito con la propiedad industrial: Análisis de un territorio industrializado*. Director: Anastasi Pérez Peral. Data lectura: 3.12.2004

Laia Ferrer Martí , *Modelització de la programació de la distribució de mercaderies en elements no homogenis i finestres en les dates de lliurament*. Directores: Ana Maria Coves Moreno / M^a Antonia de los Santos López. Data lectura: 20.12.2004

Hao Niu. *Sequencing and balancing problem of mixed-model-assembly-line with window cycle time*. Director: Anna Maria Coves Moreno. Data lectura: 03.02. 2005

Héctor Montiel Campos , *Oportunidades tecnológicas y creación de empresas: un modelo teórico a partir del estudio cualitativo del caso del tipo exploratorio*. Director: Francesc Solé Parellada. Data lectura: 17.02.2005

Pedro L. Romera Díez. *Las tecnologías de la información y la comunicación (TIC) versus la enseñanza tradicional (caso de la UPC)*. Director: Mercè Gisbert Cervera / Angel Pio González. Tutor: Josep M^a Sallan Leyes. Data lectura: 30.03.2005

Lucas Van Wunnik. *La Maquiladora & The Branch-Plant. L'investissement direct étranger manufacturier comme moteur de développement ? Enseignements tirés de l'analyse de deux cas*. Directores: Alain Musset / Erik Swyngedouw. Data lectura: 18.04.2005

Joan Jané Marcet . *The Effectiveness of Logistics Alliances: A European Research on the Performance Measurement and Contractual Success Factors in Logistics Partnerships between third party logistics providers and costumers*. Director: Federico Sabria Miracle. Tutor: Francesc Solé Parellada. Data lectura: 14.06.2005

M^a Angels Fitó Bertran , Director: Alfredo Rocafort Nicolau. Data lectura: 01.07.2005

Ferran Sabaté Garriga . *Eficiencia de mercado y el canal Internet. Estudio empírico del mercado de CDs de música en Barcelona*. Director: Antonio Cañabate Carmona. Data lectura: 08.07.2005

M^a Dolors Calvet Puig . *Incidència de l'Urbanisme en la funció econòmica i social de la ciutat: El rol de les ciutats mitjanes en un entorn metropolità*. Director: Francesc Solé Parellada / Pere Alavedra Ribot. Data lectura: 08.07.2005

Modesto Freijo Alvarez, *Influencia del factor humano en la prevención de riesgos laborales en canteras de Cataluña*. Director: Josep Comajuncosa Casabella. Data lectura: 22.07.2005

ARTÍCULOS EN REVISTES TÉCNICAS Y CIENTÍFICAS

A lean management implementation method in service operations. Lluís Cuatrecasas Arbós. International Journal of Services Technology and Management. Número: 5/6. Volum: 5. pàgs.: 532 - 544.

Activos estructurales. ¿Ventaja o desventaja competitiva?. Simó Guzmán, Josep; García Parra, Mercedes. Intangibles. Número: 11. Volum: . pàgs.: 50 - 54.

Annualised Hours: A Real Flexibility Tool. Albert Corominas, Amaia Lusa, Rafael Pastor. OR Insights. Número: 1. Volum: 18. pàgs.: 10 - 14.

Ant Algorithms for Urban Waste Collection Routing. Bautista, J.; Pereira, J. Lecture Notes in Computer Science. Número: 3172. Volum: . pàgs.: 302 - 309.

Campeonato del Mundo de Rallies: Un Estudio Comparativo Sobre el Trabajo en Equipo Japones y Occidental. Cañellas, S., Rajadell, M., Pons, O. Capital humano. Número: 187. Volum: . pàgs.: 66 - 78.

Capital relacional: origen y función. Simó Guzmán, Josep; García Parra, Mercedes. Intangibles. Número: 12. Volum: . pàgs.: 31 - 36.

Characteristics and classification of the annualised workings hours planning problems Albert Corominas, Amaia Lusa, Rafael Pastor. International Journal of Services Technology and Management. Número: 5/6. Volum: 5. pàgs.: 435 - 447.

Comunicación telefónica con los clientes. Andrés Baroja, M^a Begoña; Baringo Sabater, Pedro. Consulta de Difusión Veterinaria. Data de publicació: 08.2005. ISSN: 1135-0598. Número: 124. Volum: 13. pàgs.: 68 - 70.

Different ways of modelling and solving precedence and incompatibility constraints in the Assembly Line Balancing Problemen. Pastor, R.; Corominas, A.; Lusa, A.. Frontiers in artificial intelligence and applications. Número: . Volum: 113. pàgs.: 359 - 366.

El capital intelectual en las cooperativas. Mercedes García Parra; Josep Simó Guzmán. Intangibles. Número: 6. Volum: . pàgs.: 5 - 12.

El Fondo de comercio como antecedente del capital intelectual. García Parra, Mercedes; Simó Guzmán, Josep; Mundet Hiern, Joan. Intangibles. Número: 4. Volum: . pàgs.: 15 - 23.

El inicio de una nueva etapa. Josep Simó Guzmán. Intangible Capital. Número: 7. Volum: 1. pàgs.: 1 - 3.

El nombre en una sociedad mercantil: un activo intangible. Rajadell Carreras, Manel; Solans Filella, Anna. Intangibles. Número: 5. Volum: . pàgs.: 48 - 56.

Empowering Tradeoff in Joint Financial & Supply Chain Scheduling & Planning Modeling. Mariana Badell, Elena Fernández, Joaquín Bautista, Lluís Puigjaner. Lecture Series on Computer and Computational Sciences. Número: 11. Volum: 1. pàgs.: 653 - 656.

Estudio de la Seguridad y Salud en Explotaciones de Piedra Ornamental en Cataluña. Modest Freijo Álvarez, Lluís Sanmiquel Pera, Joaquín Edo Tomás, Josep Comajuncosa Casabella. Canteras y Explotaciones. Número: 458. Volum: . pàgs.: 26 - 31.

Formación de impacto: la importancia de la metodología. Marc Eguiguren Huerta. Capital humano. Data de publicació: 03.2005. ISSN: 1130-8117. Número: 184. Volum: . pàgs.: 14 - 17.

ISO 9000 y 2000 As a Chance to Increase Machine. Efficiency with TPM in CIM Environment. Fortuny Santos, J.; Kulasin, Dz. Masinstvo. Journal of Mechanical Engineering. Número: 1-2. Volum: 9. pàgs.: 23 - 36.

La era del progreso ha terminado. Josep Simó Guzmán; Mercedes García Parra. *Intangibles*. Número: 8. Volum: . pàgs.: 50 - 56.

Las NIC aplicadas a los estados financieros. García Parra, Mercedes; Simó Guzmán, Josep. *Intangibles*. Número: 13. Volum: . pàgs.: 19 - 24.

Le potentiel de mobilité de l'activité manufacturière de l'entreprise multinationale. Quelques enseignements tirés de l'étude de Sony Manufacturing UK. Lucas van Wunnik. *Géographie, Économie, Société*. Número: 1. Volum: 7. pàgs.: 57 - 81.

Multi-objective allocation of multi-function workers with lower bounded capacity. Albert Corominas, Jordi Ojeda, Rafael Pastor. *Journal Of The Operational Research Society*. Número: 6. Volum: 56. pàgs.: 738 - 743.

Pasivos humanos. García Parra, Mercedes; Simó Guzmán, Josep. *Intangibles*. Número: 4. Volum: . pàgs.: 24 - 29.

Pasivos humanos. Antítesis del capital intelectual. Josep Simó Guzmán; Mercedes García Parra. *Intangibles*. Número: 4. Volum: . pàgs.: 24 - 29.

Reparto de ahorros de la gestión conjunta de stocks. Magaña Nieto, Antonio; Rajadell Carreras, Manel.. *Intangible Capital*. Número: 3. Volum: . pàgs.: 1 - 16.

The Influence of Organisational Structure on the Development of Absorptive Capacity: A Study of Two Technologically Intensive Industries. Fernández Alarcón, Vicenç; Mundet Hiern, Joan; Sallán Leyes, Josep Maria; Suñé Torrents, Albert. *Revue management & avenir*. Número: 2. Volum: . pàgs.: 157 - 168.

LIBROS

Consolidación de Estados Financieros y Contabilidad de Sociedades. Garriga Garzón, Federico; Garriga Sanmartí, Maria Teresa. La Mà de les Lletres, SL. 11.2004. pàgs.: 203.

Creación de Empresas y Universidad. Solé Parellada, F.; Ruiz Navarro, J.; Veciana, J.M^a. Fundación Universidad Empresa de la Provincia de Cádiz. 10.2004. pàgs.: 107.

Diseño de Sistemas Productivos. Suñé Torrents, Albert; Gil Vilda, Francisco; Arcusa Postils, Ignasi. Díaz de Santos. 09.2004. pàgs.: 296.

El 'Profesional Innovador' y la red. Jofre, R.; Solé F.; Sabate, F.; Marqués F.; Romeu, J.; Torres, J.. ISBN: B-51.252-2004. Càtedra Telefónica-UPC. 12.2004. pàgs.: 75.

Gestión e Investigación Comercial Garriga Garzón, Federico; Garriga Sanmartí, Maria Teresa.. La Mà de les Lletres, SL. 11.2004. pàgs.: 276.

Gestión Integral de la Calidad. Lluís Cuatrecasas Arbós. Gestion 2000. 06.2005. pàgs.: 374.

Lean Management: Volver a empezar. (Edició revisada). Lluís Cuatrecasas Arbós. Gestió 2000. 03.2005. pàgs.: 254.

CAPÍTULOS DE LIBROS

L'opinió de les empreses sobre el paper de la universitat com a motor de desenvolupament. Varios. Memoria Econòmica de Catalunya: any 2004. Cambra Oficial de Comerç, Indústria i Navegació de Barcelona (Espanya). 2005. pàgs.: 288 - 289.

El Cambio en las Universidades. Varios. Planificación Estrategica y Mejora de la Calidad en las Universidades. Ligia Comunicaciones y Tecnologia (España). 2004. pàgs.: 15 - 45.

ACTAS DE CONGRESOS

La Formalización de la Estructura como Determinante de la Capacidad de Absorción. Fernández Alarcón, Vicenç; Mundet Hiern, Joan; Sallán Leyes, Josep Maria; Suñé Torrents, Albert. VII Congreso de Ingeniería de Organización. (Escuela Politécnica Superior. Universidad Carlos III de Madrid., ESPAÑA). 09.2004. Pàgs.: 135 - 136.

La implantación y prevención de la seguridad. Subirachs, Miquel. 7a. Internet Global Congress. (Barcelona, ESPAÑA). 06.2005. Pàgs.: 1 - 12.

La importancia de les competencies i les habilitats directives en la formacio dels enginyers en un mon global. Perspectiva des de la universitat. Pons, O., Consolacion, C. II Congrès d'enginyeria en Llengua Catalana. (Andorra, Andorra). 11.2004. Pàgs.: 43 - 43.

La Transferencia de la Empresa Familiar Bajo la Perspectiva de la Teoría del Aprendizaje: El Caso de una Empresa del Sector de Ocio. Mundet Hiern, Joan; Suñé Torrents, Albert. Transmission d'enterprise: état des lieux et perspectives. (Faculté d'administration et Gestion (Université Montpellier I), FRANÇA). 11.2004. ISBN:. Gesem. Pàgs.: 185 - 195.

Las elecciones metodológicas y la construcción de ventaja acumulativa en la investigación científica en dirección de empresas. Sallán Leyes, Josep M.; Suñé Torrents, Albert; Mundet Hiern, Joan; Fernández Alarcón, Vicenç. XIV Congreso de ACEDE. (Universidad de Murcia, ESPAÑA). 09.2004. Pàgs.: 1 - 20.

Las tendencias estructurales de la especializacion productiva industrial, de la productividad y de la competitividad en la economia catalana. Calvet Madrigal, Josep M^a; Llinàs Audet, Xavier; Gil Martin, Joan C.; Pons Peregort, Olga. XXX Reunion de Estudios Regionales. La Política Regional en el encrucijada. (Univ. Pompeu Fabra, ESPAÑA). 11.2004. Pàgs.: 201 - 221.

Modelling the Evacuation and Entrance Function in the Problem of Building's Evacuation. Casadesús Pursals, Salvador; Garriga Garzón, Federico. International Conference on Modelling & Simulation. (Escuela Técnica Superior de ingenieros Industriales, ESPAÑA). 09.2004. Pàgs.: 37 - 38.

Modelos de programación matemática para la asignación de horarios de trabajadores en un centro de servicios. Ojeda, J.; Corominas, A.; Pastor, R. VII Congreso de Ingeniería de Organización. (Escuela Politécnica Superior. Universidad Carlos III de Madrid., ESPAÑA). 09.2004. Pàgs.: 809 - 818.

New markets, new ways to sale and copyrights in the sdi framework. Guimet Pereña, Jorge Pablo. XXII International Cartographic Conference of the ICA. (Auditorium, ESPAÑA). 07.2005. Pàgs.: 206 - 206.

Nova infraestructura i processos tecnològics per donar suport a la participació del coneixement, a la innovació i a la transferència de tecnologia a les universitats. Romà Puiggermanal, Ramon Salvador. II Congrès d'Enginyeria en Llengua Catalana. (Palau de Congressos d'Andorra La Vella, ANDORRA). 11.2004. Pàgs.: 1 - 5.

Optimización mediante Cúmulos de Partículas del problema de secuenciación CONWIP. Carlos Andrés, José Manuel Framiñán, Rafael Pastor. XXVIII Congreso Nacional de Estadística e Investigación Operativa. (Universidad de Cádiz, ESPAÑA). 10.2004. Pàgs.: 237 - 248.

Problemas de programación de tareas en máquinas en paralelo. Capacho, L.; Pastor, R VII Congreso de Ingeniería de Organización. (Escuela Politécnica Superior. Universidad Carlos III de Madrid., ESPAÑA). 09.2004. Pàgs.: 875 - 883.

Procedimiento heurístico para la asignación de horarios y tareas a trabajadores polivalentes. Ojeda, J.; Corominas, A.; Pastor, R VII Congreso de Ingeniería de Organización. (Escuela Politécnica Superior. Universidad Carlos III de Madrid., ESPAÑA). 09.2004. Pàgs.: 885 - 893.

Procedimientos para la secuencia de fabricación en una máquina con tiempos de preparación variables. Companys, R.; Mateo, M VII Congreso de Ingeniería de Organización. (Escuela Politécnica Superior. Universidad Carlos III de Madrid., ESPAÑA). 09.2004. Pàgs.: 895 - 904.

Programación de tareas en máquinas en paralelo con asignación de recursos. Liliانا Capacho, Rafael Pastor. XXVIII Congreso Nacional de Estadística e Investigación Operativa. (Universidad de Cádiz, ESPAÑA). 10.2004. Pàgs.: 185 - 198.

Propuesta y validación de un modelo para el diagnóstico de la incidencia de las iniciativas B2B en los procesos de negocio. Romà Puiggermanal, Ramon Salvador. VII Congreso de Ingeniería de Organización. (Universidad Carlos III de Madrid, ESPAÑA). 09.2004. Pàgs.: 201 - 202.

Qualitat total, una estratègia de competitivitat mundial per a les empreses catalanes. Jordi Fortuny Santos, Josep Comajuncosa Casabella. II Congrés d'Enginyeria en Llengua Catalana. (Centre de Congressos d'Andorra la Vella, ANDORRA). 11.2004. Pàgs.: 1 - 5.

Reflexiones sobre la eficiencia en el proceso de investigación on-line de hipótesis para la formulación de tesis doctorales, en un ámbito disciplinario específico. Solé Parellada, F.; Lluva i Andres, J. VII Congreso de Ingeniería de Organización. (Escuela Politécnica Superior. Universidad Carlos III de Madrid., ESPAÑA). 09.2004. Pàgs.: 211 - 212.

Relaciones encontradas entre las dimensiones de las estructuras organizativas y el constructo capacidad de absorción: El caso de empresas ubicadas en el territorio español. Fernández Alarcón, Vicenç; Mundet Hiern, Joan; Sallán Leyes, Josep Maria; Suñé Torrents, Albert. XIV Congreso de ACEDE. (Universidad de Murcia, ESPAÑA). 09.2004. Pàgs.: 1 - 20.

Response time variability problem. Corominas, A.; Kubiak, W.; Moreno, N. XXVIII Congreso Nacional de Estadística e Investigación Operativa. (Universidad de Cádiz, ESPAÑA). 10.2004. Pàgs.: 1 - 7.

RICBS. A methodology and a framework for measuring and managing the Intellectual Capital of Regions. Viedma Martí, Josep Maria. First World Conference on Intellectual Capital for Communities. (PRISM-OEP GROUP - Université Marne-La-Vallée, FRANÇA). 06.2005. Pàgs.: 1 - 5.

RICBS. Regions' Intellectual Capital Benchmarking System. José María Viedma. 5th European Conference on Knowledge Management. (Ecole National d'Arts et Metiers, FRANÇA). 09.2004. Pàgs.: 1 - 21.

RICBS. Tapping into a Region's Economic Growth Potential from an Intellectual Capital View. Viedma Martí, Josep Maria. Ist International Conference on Intellectual Capital, Knowledge Management and Organisational Learning. (Ryerson University, CANADA). 10.2004. Pàgs.: 161 - 172.

Secuenciación de pedidos en una máquina con tiempos de preparación variables. Mateo, M.; Companys, R.; Ribas, I.; Fernández-Baños, I. XXVIII Congreso Nacional de Estadística e Investigación Operativa. (Universidad de Cádiz, ESPAÑA). 10.2004. Pàgs.: 583 - 584.

The Alternança programme, a cooperative education experience. Andreu Català Mallofré, Marta Díaz Boladeras, Àngels Hurtado Iglesias, M.Eugènia Esbrí Solanas. 26th annual EAIR forum. Barcelona 2004. (Universitat Politècnica de Catalunya, ESPAÑA). 09.2004.

The Entrepreneurial Potential of Technical Universities. Key Factors to Success. Solé Parellada, Francesc. European Entrepreneurship Vs American Entrepreneurship. 4 International Conference on Academic Spin Off and Venture Capital. (., ESPAÑA). 10.2004. Pàgs.: 43 - 54.

The Multiplicative Effect of TQM. Jordi Fortuny, Josep Comajuncosa. 8th International Research Expert Conference Trends in the Development of Machinery and Associated Technology. (Hotel Level, BOSNIA HERZEGOVINA). 09.2004. Pàgs.: 631 - 634.

To use IDEC (SDI) philosophy to modify strategies and plans: Analysis of concrete cases in Catalonia. Guimet Pereña, Jorge Pablo. 8th Conference - Global Spatial Data Infrastructure. (Auditori Hotel Semiramis, EGIPTE). 04.2005. Pàgs.: 1 - 10.

TQM from Spain for Eastern European Countries. Jordi Fortuny. 8th International Research Expert Conference Trends in the Development of Machinery and Associated Technology. (Hotel Level, BOSNIA HERZEGOVINA). 09.2004. Pàgs.: 643 - 646.

Un model europeu de flexibilitat laboral. Olivella, Jordi; Codina, Dolors. Enginyeria Desenvolupament territorial i globalització, II Congrés d'Enginyeria en Llengua Catalana. (Andorra, ANDORRA). 11.2004. Pàgs.: 26 - 30.

Una Enginyeria per a la Societat del Coneixement. Jofre, L.; Solé, F.; Sabaté, F.; Marqués, F.; Romeu, J.; Torres, J. II Congrés d'Enginyeria en Llengua Catalana. (Centre de Congressos d'Andorra la Vella, ANDORRA). 11.2004.

REPORTS DE INVESTIGACIÓN Y TRABAJO

Anàlisis del Estado de Desarrollo de los Elementos del Marketing Estratégico en Las Empresas del Sector Oleícola Catalán. Jordi Fortuny Santos, Antonio Colom Gorgues. Data de publicació: 11.2004. pàgs.: 18.

Aplicación de las TI en la mejora de los procesos del sector textil catalán. Cristina Salinas y Ramon Salvador. Data de publicació: 04.2005. pàgs.: 10.

Aplicaciones del Derecho del Trabajador en la Prevención de Riesgos Laborales. Vol.I. Luciano del Álamo Díaz. Data de publicació: 04.2005. pàgs.: 71.

Aplicaciones del Derecho del Trabajador en la Prevención de Riesgos Laborales. Vol.II. Luciano del Álamo Díaz. Data de publicació: 04.2005. pàgs.: 148.

ASALBP: the Alternative Subgraphs Assembly Line Balancing Problem. Capacho, L.; Pastor, R. Data de publicació: 02.2005. pàgs.: 32.

Crear valor o estrategias enfocadas al valor. Juan Antonio Torrents Arévalo i Jorge Fernández Gimeno. Data de publicació: 02.2005. pàgs.: 21.

Collaborative Network Space: Infrasestructure and learning Space. M. Anton, M. Vall-Ilosera, J. Torres, J. Romeu, L. Jofre, F. Solé, F. Marqués, F. Sabaté, J. Berenguer. Data de publicació: 07.2005. pàgs.: 4.

Disseny d'un pla d'Igualtat d'Oportunitats en l'Accés, la Promoció i les Condicions Laborals d'una Universitat Pública (Primera fase). Carme Martínez Costa, Anna M. Coves Moreno, M. Dolors Calvet Puig, Amaia Lusa García, Montse Novell Enrech, Olga Pons Peregort, M. Clara Torrens Mazzei, Marta Tura Solvas, Liliana Feghali Feghali. Data de publicació: 01.2005. pàgs.: 48.

El marco jurídico de la responsabilidad tributaria del empresario derivada de las contratas y subcontratas Jose manuel Fábregas Puente i Jorge Fernández Gimeno. Data de publicació: 07.2005. pàgs.: 15.

- Evaluación de proyecto de I+D+i. EMV Medio de Pago Caixa Terrassa.* Antonio Salamero. Data de publicació: 06.2005. pàgs.: 15.
- Evaluación de proyecto de I+D+i a través de AIDIT. Creación de nuevo proceso de relación entre IBERIA LAE y las PYMES.* Antonio Salamero. Data de publicació: 04.2005. pàgs.: 16.
- Funciones frontera y Eficiencia Productiva en la Dirección Estratégica del Sector Oleícola Catalán.* Jordi Fortuny Santos, Antonio Colom Gorgues. Data de publicació: 11.2004. pàgs.: 17.
- Gestión del Conocimiento y del Capital Intelectual en una PYME del sector textil.* Jorge Romero y Ramon Salvador. Data de publicació: 04.2005. pàgs.: 12.
- Gestión del Capital Intelectual: aplicación al mantenimiento técnico.* Francisco Fernández y Ramon Salvador. Data de publicació: 03.2005. pàgs.: 11.
- Implantación del documento de seguridad y salud en las Canteras de Roca Ornamental de Catalunya.* Josep Comajuncosa Casabella, Joaquin Edo Tomas, Jordi Fortuny Santos, Modesto Freijo Alvarez, Joan Jorge Sánchez, Lluís Sanmiquel Pera. Data de publicació: 12.2004. pàgs.: 62.
- Informe sobre cables de grúas torre.* Lluís M^a Armengou Marsans. Data de publicació: 04.2005. pàgs.: 30.
- ISO 9000:2000 As a Chance to Increase Machine Efficiency with TPM in a CIM Environment.* Jordi Fortuny Santos. Data de publicació: 12.2004. pàgs.: 15.
- La primera fase para la implantación del proceso de mejora continua: el autodiagnóstico del sistema productivo de la empresa.* Rajadell Carreras, Manel. Data de publicació: 03.2005. pàgs.: 34.
- La violación de los principios de comunicación evolutiva como causa de la aparición de rutinas defensivas: resultados de una investigación acción.* Fernández, Vicenç; Mundet, Joan; Sallán, José María; Suñé, Albert. Data de publicació: 06.2005. pàgs.: 14.
- Las Nuevas Competencias del Profesional. Encuesta asistentes jornada: El 'Professional Innovador' y la red.* Sabate, F.; Solé, F.; Pérez, E. Data de publicació: 11.2004. pàgs.: 8.
- Marketing Relacional e Hipersegmentado One-to-one. Aplicación del Comercio Electrónico en el Sector Oleícola Catalán.* Jordi Fortuny Santos, Antonio Colom Gorgues. Data de publicació: 11.2004. pàgs.: 27.
- Optimal Priority Ordering in Optimal PHP Production of Multiple Part-Types on a Failure-Prone Machine with Quadratic Buffer Costs.* Corominas, A.; Griñó, R.; Pastor, R. Data de publicació: 10.2004. pàgs.: 35.
- Overview on sequencing in mixed model flowshop production line with static and dynamic context.* Färber, G.; Coves, A. Data de publicació: 02.2005. pàgs.: 25.
- Proyecto para el Diseño del Título de Grado de Ingeniería en Organización Industrial (Management Engineering).* Fortuny Santos, Jordi. Data de publicació: 05.2005. pàgs.: 112.
- Recopilació d'actes de coordinació d'obra en Prevenció de Riscos Laborals. Lluís M^a Armengou Marsans. Data de publicació: 07.2005. pàgs.: 15.
- Resolución del problema multi-min-max en el equilibrado de líneas de montaje .* Pastor, R. Data de publicació: 10.2004. pàgs.: 25.
- Suzuki Motorsport (World Rally Car). Nota tècnica.* Manuel Rajadell, Salvador Cañellas, Rosa Lladó. Data de publicació: 04.2005. pàgs.: 8.
- Suzuki Motorsport (World Rally Car).* Cas. Manuel Rajadell, Salvador Cañellas, Rosa Lladó. Data de publicació: 04.2005. pàgs.: 13.

Suzuki Motorsport (World Rally Car). Cas. Niu, H.; Coves, A. Data de publicació: 07.2005. pàgs.: 25.

The United States industrial organization pattern in mixed-model-assembly-line. Niu, H.; Coves, A. Data de publicació: 07.2005. pàgs.: 30.

Ventilación de túneles. Lluís M^a Armengou Marsans. Data de publicació: 04.2005. pàgs.: 20.

PUBLICACIONES DOCENTES

Anàlisi i Programació de Projectes d'Inversió. Miguel Subirachs Torné. CPDA-ETSEIB (09.2004)

Área de Producción y Logística. Cañabate Carmona, A. Autoedició (10.2004)

Aspectos legales de la Construcción. Gestión Urbanística. Esquemas de apoyo para el estudio de la asignatura. Jorge Fernandez Gimeno. Papelería EPSEB Pedro Saldaña. (04.2005)

Case: Suzuki Motorsport (WRC).. The European Case Clearing House. Rajadell Carreras, Manel; Cañellas, Salvador; Lladó, Rosa. Cranfield University. (04.2005)

Curs de Direcció d'Empreses. Miquel Subirachs Torné. CPDA - ETSEIB - 3 TOMS (02.2005)

Direcció y Recursos Humanos. Antonio Cañabate Carmona. Autoedició (10.2004)

Empresa i Entorn Econòmic. 1^a PART. ENTORN ECONOMIC. Cabré, J. LCFIB (02.2005)

Entorno socio-económico en la Republica Dominicana. Cabré, J. Fundacio Bosch i Gimpera-Escuela de negocios BARNA (01.2005)

Introducción a la Empresa. Antonio Cañabate Carmona. Autoedició (10.2004)

Marketing, Tecnologia i Recursos Humans a l'Empresa del Nou Mil.leni: Teoria i Pràctica. PONS, O., CONSOLACION, C. CPET (02.2005)

Organització d'Empreses: Marketing i Recursos Humans. Teoria i pràctica. Consolación, C., Pons, O. CPET (09.2004)

FSP - JCB. Comunidad Virtual sobre Gestión Universitaria en Bolivia: El reto de la excelencia. Ediciones AECI (12.2004)

Teaching note: Suzuki motorsport (WRC).. The European Case Clearing House. Rajadell Carreras, Manel; Cañellas, Salvador; Lladó, Rosa. Cranfield University. (04.2005)

OTRAS ACTIVIDADES

PARTICIPACIÓN EN ÓRGANOS DE GOBIERNO

Es preciso remarcar las responsabilidades en el rectorado de unidades docentes de los siguientes profesores:

Albert Corominas Subias. Vicerector d'Ordenació Acadèmica.

Anna M^a Coves Moreno. Sotsdirectora de l'Escola Tècnica Superior d'Enginyeria Industrial.

Francesc Solé Parellada. Promotor i director del programa Innova.

Francisco Javier Llovera Saez. Director de l' Escola Politècnica Superior d'Edificació de Barcelona.

Jordi Fernández Gimeno. Sotsdirector de Segon i Tercer Cicle. Escola Politècnica Superior d'Edificació de Barcelona.

Jordi Fortuny Santos. Sotsdirector de Coordinació Cultural. Escola Universitària Politècnica de Manresa.

Marta Díaz Boladeras. Sotsdirectora de Relacions Exteriors. Escola Universitària Politècnica de Vilanova i la Geltrú.

Roma Puiggermanal Estival. Vicedegà de relacions internacionals. Facultat de Nàutica de Barcelona.

PREMIOS

Notas de seguridad en la construcción. Lluís M^a Armengou Marsans. 2004

Planificació del temps de treball amb jornada anualitzada. Amaia Lusa. Premi Tesis Doctorals del Consell de Treball Econòmic i Social de Catalunya. 2004

PROYECTOS DE INVESTIGACIÓN FINANCIADOS EN CONVOCATORIAS COMPETITIVAS

DPI2004-03475. Entitat finançadora: MCYT. (2.004). Responsable: Joaquin Bautista Valhondo

Millora de la Qualitat Docent. Entitat finançadora: MEC (2004-2005). Responsable: Francesc Solé Parellada

Programa d'Estudis i Anàlisi. Entitat finançadora: MEC (2004). Responsable: Francesc Solé Parellada

FORMACIÓN CONTINUADA

El departamento tiene a su cargo los siguientes programas de formación continua:

Programas de master

Assessoria Fiscal i Direcció Tributària. Direcció: Francisco Javier Llovera Saez

Direcció de Comunicació per a Empreses i Institucions. Direcció: Francisco Javier Llovera Saez

Direcció de Màrqueting i Gestió Comercial. Direcció: Francisco Javier Llovera Saez

Direcció de Serveis en Prevenció de Riscos Laborals. Direcció: Pedro Rodríguez Mondelo

Direcció Estratègica de Personal. Direcció: Francisco Javier Llovera Saez

Direcció Financera i Comptable. Direcció: Francisco Javier Llovera Saez
Direcció i Organització del Capital Humà. Direcció: Francisco Javier Llovera Saez
Direcció i Organització d'Empreses. Direcció: Francesc Solé Parellada
Direcció i Organització d'Empreses. Direcció: Mario Aguer Hortal
Direcció i Organització d'Empreses de la Construcció. Direcció: Francisco Javier Llovera Saez
Direcció i Organització d'Empreses. MBA. Bilbao. Direcció: Francisco Javier Llovera Saez
Direcció i Organització d'Empreses. MBA. EAE. Direcció: Francisco Javier Llovera Saez
Ergonomia. Direcció: Pedro Rodríguez Mondelo
Ergonomia (Xile). Direcció: Pedro Rodríguez Mondelo
Fiscalitat. Direcció: Miguel García Hoffmann
Gestió Immobiliària. Direcció: Francisco Javier Llovera Saez
Gestió Integrada de Prevenció, Medi Ambient i Qualitat. Direcció: Pedro Rodríguez Mondelo
Màrqueting i Distribució Comercial. Direcció: Francesc Solé Parellada
Màrqueting, Gestió Comercial i Distribució. Direcció: Francesc Solé Parellada
Master en Distribució i Vendes. Direcció: Mario Augier Hortal. Francesc Solé Parellada
Master Interuniversitari en Administració i Direcció d'Empreses (MBA) (A Distància). Direcció: Francesc Xavier Llinas Audet
Màster Interuniversitari en Administració i Direcció d'Empreses (MBA) Full-Time. Direcció: Francesc Xavier Llinas Audet
Màster Interuniversitari en Administració i Direcció d'Empreses (MBA) Part-Time. Direcció: Francesc Xavier Llinas Audet
MBA en Direcció i Organització d'Empreses. Direcció: Francesc Solé Parellada
Negoci Bancari. Direcció: Lluís Cuatrecasas Arbos
Organització i Enginyeria de la Producció i Direcció de Plantes Industrials (Barcelona)
Organització i Enginyeria de la Producció i Direcció de Plantes Industrials (Bilbao). Direcció: Lluís Cuatrecasas Arbos
Organització i Enginyeria de la Producció i Direcció de Plantes Industrials (Cadiz). Direcció: Lluís Cuatrecasas Arbos
Organització i Gestió d'Òptiques (Barcelona). Direcció: Francesc Solé Parellada
Organització i Gestió d'Òptiques (Madrid). Direcció: Francesc Solé Parellada
Prevenció de Riscos Laborals (Nivell Superior). Direcció: Francisco Javier Llovera Saez
Project Management en Edificació i Urbanisme. Gestió de la Promoció i la Construcció. Direcció: Francisco Javier Llovera Saez
Valoració de Béns i Taxació de Danys. Direcció: Francisco Javier Llovera Saez

Programas de postgrado

Direcció Comercial d'Empreses d'Òptica (Indo). Direcció: Francesc Solé Parellada
Distribució Comercial. Direcció: Francesc Solé Parellada
Gestió i Administració d'Empreses d'Òptiques. Direcció: Francesc Solé Parellada
Gestió Integral de l'Empresa amb mySAP Business Suite. Direcció: Marc Alier Forment
Gestió Integral de l'Empresa amb SAP R/3. Direcció: Marc Alier Forment
Màrqueting. Direcció: Francesc Solé Parellada
Organització dels Sistemes de Documentació a l'Empresa. Direcció: Rafael Camps Paré

Prevençió de Riscos Laborals. Direcció: Francisco Javier Llovera Saez

Prevençió de Riscos Laborals (Nivell Intermedi). Direcció: Francisco Javier Llovera Saez

Project Management. Direcció: Lluís Cuatrecasas Arbos

Sistemes d'Informació Geogràfica. Direcció: Jordi Guimet Pereña

Valoració de Béns Immobles. Direcció: Francisco Javier Llovera Saez

Cursos de postgrado

Anàlisi de Viabilitat i Determinació d'Objectius d'Operacions Immobiliàries. Direcció: Francisco Javier Llovera Saez

Coordinador de Seguretat i Salut en la Construcció. Direcció: Francisco Javier Llovera Saez

Direcció de la Producció. Direcció: Francesc Solé Parellada

Direcció Estratègica de Central de Compres i Serveis. Direcció: August Casanovas Villanueva

Direcció Financera i Comptable. Direcció: Francesc Solé Parellada

Dret Laboral. Direcció: Francisco Javier Llovera Saez

Estratègies d'Innovació i Gestió de l'Empresa Familiar. Direcció: Josep Comajuncosa Casabella

Gestió de l'Obra. Construction Management. Direcció: Francisco Javier Llovera Saez

Introducció al SIG. Direcció: Jordi Guimet Pereña

Màrqueting Estratègic i Operatiu. Trade Marketing. Benchmarking. Màrqueting en Entorns Fortament Competitius, Incerts i Turbulents. Direcció: Carolina Consolacion Segura

Perícia Asseguradora. Direcció: Francisco Javier Llovera Saez

Perícia Forense. Direcció: Francisco Javier Llovera Saez

Productes Financers. Direcció: Jaume Mussons Selles

Programació i Personalització del SIG. Direcció: Jordi Guimet Pereña

Seguretat Social. Direcció: Francisco Javier Llovera Saez

Tècniques Comercials. Direcció: Jordi Fernandez Gimeno

Tecnologies Web, Aplicades a la Informació Espacial. Direcció: Jordi Guimet Pereña

Cursos de especialización

Aconseguir la Fidelització del Client a Través de la Qualitat de Servei. Direcció: Francesc Solé Parellada

Cash Management. Direcció Francisco Javier Llovera Sáez

Comerç Exterior. Direcció: Lluís Cuatrecasas Arbos

Confort i Estrés Tèrmic. Direcció: Pedro Manuel Rodríguez Mondelo

Control de la Flexobipedestració Induïda per Mobles de Seient. Direcció: Pedro Manuel Rodríguez Mondelo

Curs de Gestió i Direcció de Vendes. Direcció: Francesc Solé Parellada

Curs de Preparació com a Conseller de Seguretat en el Transport de Mercaderies Perilloses. Direcció: Pedro Rodríguez Mondelo

Curs Pràctic de Tècniques de Comunicació Persuasiva. Direcció: Francesc Solé Parellada

Direcció i Gestió Comptable. Direcció: Francisco Javier Llovera Sáez

Factors de Naturalesa Psicosocial. Direcció: Pedro Manuel Rodríguez Mondelo

Fiscalitat. Direcció: Lluís Cuatrecasas Arbos

Gestió Borsària. Direcció: Lluís Cuatrecasas Arbos

Gestió Comercial. Direcció: Francisco Javier Llovera Sáez
Gestió Personal i Relacions Laborals. Direcció: Francisco Javier Llovera Sáez
Gestió Integrada de Màrqueting. Direcció: Carolina Consolacion Segura
Inspecció Tècnica i Auditoria d'Edificis. Direcció: Francisco Javier Llovera Saez
La Competitivitat Empresarial basada en el Flux d'Activitats Àgil, Flexible i sense malgastar diners. Direcció: Lluís Cuatrecasas Arbós
La Elaboració d'un Útil i Efectiu Pla de Marketing. Direcció: Francesc Solé Parellada
La Impulsió de les Vendes de Productes Diferencials i amb Valor Afegit. Direcció: Francesc Solé Parellada
Màrqueting Avançat. Noves Tendències. Direcció: Carolina Consolacion Segura
Patología del Colze. Direcció: Pedro Manuel Rodríguez Mondelo
Project Management. – Gestió de Projectes Eficients en Qualitat. Direcció : Francisco Javier Llovera Sáez
Publicitat i Promoció. Direcció: Francesc Solé Parellada
Tècnic Comptable. Direcció : Francisco Javier Llovera Sáez
Tècniques de Merchandising i Escaparatismes per Òptiques: Noves Tendències. Direcció: Francesc Solé Parellada
Upc Plus.Com. Direcció: Pedro Manuel Rodríguez Mondelo
Valoració d'Empreses i de Béns Mobles. Direcció: Francisco Javier Llovera Sáez

CONVENIOS

Desenvolupament Projecte ABC. Sarda Ferrer, Joan
Anàlisi de Costos Aplicats a Oncologia. Sarda Ferrer, Joan
Estudi de Seguretat i Coordinació A M. Poudevida Font, Josep M^a
Diseño Ergonómico Butaca First Class. Rodríguez Mondelo, Pedro M.
Impacte de l'Organització en la Seguretat. Ibañez Giner, Josep M^a
Xarxes i Grups de Treball. Escorsa Castells, Pere
Prevenció Riscos Laborals a Zal Port. Armengou Marsans, Lluís M^a
Informecyd 2004. Solé Parellada, Francesc
Assessorament sobre Sèneca Epso. Mateo Doll, Manel
I+F+A en Prevenció de Riscos Linia 9. Armengou Marsans, Lluís M^a
Anàlisi de Costos i Proc. Arti.S. Sarda Ferrer, Joan
Utilització Col.lectors Juvenils. Andrés Baroja, Begoña
Prog. Responsabilitat Social Corp. Mundet Hiern, Joan
Definir Sistema d'Indicadors d'Inn. Mundet Hiern, Joan
Perícia Tècnica i Judicial. Llovera Sáez, Francisco Javier
Reorganització del Sistema Productiu. Cuatrecasas Arbós, Lluís

MEMORIA ECONÓMICA

ESTADO DE CUENTAS. CAPÍTULO II

MEMÒRIA ECONÒMICA

DISTRIBUCIÓN INTERNA DEL CAPÍTULO 2º. – Curso 2004-2005

<u>Asignación capítulo 2º. Año 2005</u>	75.098,30 €				
	<u>SALDO</u> <u>a 01/09/2004</u>	<u>SALDO</u> <u>A 31/12/2004</u> <u>(remanente incluido)</u>	<u>ASIGNACIÓN</u> <u>Año 2005 (*)</u>	<u>GASTOS</u> <u>DEL 2005</u>	<u>SALDO</u> <u>a 01/09/2005</u>
SECCIÓN DIAGONAL NORD	-	-	-	-	-
<i>FME/ETSETB/FIB/EPSC</i>	13.934,69 €	1.864,00 €	7.818,62 €	5.228,82 €	4.453,80 €
SECCIÓN DE LA EDIFICACIÓN					
<i>ETSAB</i>	154,67 €	- €	568,72 €	413,00 €	155,72 €
<i>EPSEB</i>	10.701,52 €	863,43 €	14.209,70 €	6.700,51 €	8.372,62 €
SECCIÓN INDUSTRIALES DE BARCELONA					
<i>ETSEIB/FNB/EUETIB</i>	8.141,02 €	5.295,97 €	14.425,63 €	8.783,72 €	10.937,88 €
SECCION DE TERRASSA					
<i>ETSEIAT</i>	12.474,14 €	11.853,67 €	7.177,37 €	2.341,41 €	16.689,63 €
<i>EUETIT</i>	1.155,52 €	967,55 €	1.137,43 €	- €	2.104,98 €
SECCIÓN DE MANRESA					
<i>EUPM</i>	1.023,63 €	- 1.015,63 €	1.562,74 €	1.045,29 €	- 498,18 €
SECCIÓN DE VILANOVA					
<i>EPSEVG</i>	1.585,35 €	1.472,78 €	1.706,15 €	875,00 €	2.303,93 €
SERVICIOS CENTRALES					
<i>Sede Departamental</i>	7.154,98 €	36,46 €	6.658,41 €	1.550,34 €	5.144,53 €
<i>Mantenimiento de TICS</i>	5.746,50 €	1.600,03 €	6.658,41 €	5.346,44 €	2.912,00 €
<i>Programa de Doctorado</i>	6.293,83 €	4.919,15 €	4.660,88 €	3.316,75 €	6.263,28 €
<i>Objetivos Plan Estratégico por repartir</i>	- €	3.173,00 €	8.514,24 €		11.687,24 €
TOTALES	68.365,85 €	31.030,41 €	75.098,30 €	35.601,28 €	70.527,43 €